జి. వి. రెడ్డి & కో రిజిస్టర్డ్
గోపాలపురం
బాల్మ్ మహాపాద
అద్భుతచికిత్స
క్యాటలాగులవా... దుచితం

16-2-57 శనివారం

Estd 1925 RegH45

# గోలకొండపత్రిక

100623

సంపుటం 11 సంచిక 39 సంపాదకుడు: ఎన్. నరోత్తమరెడ్డి ఎం. ఏ. పేజీలు 4 విడిపత్రిక అణా

కాచిగూడ స్టేషన్ రోడ్డులో గల యిల్లు వేలం

కాచిగూడ స్టేషన్ రోడ్డులో ప్రభాత్ టాకీసుకద్ద శ్రీ మారుతీరావుబోసి అడ్వకేటు యింటి వెనుక సి-3-ఎ-7-60 నంబరుగల అన్ని సౌకర్యాలూగల పెద్ద యిల్లు ఫిబ్రవరి 17వ తేదీ ఆదివారం ఉదయం 10 గం టలకు వేలం చేయబడును

షంషీ అండ్ కో, శంకర్ బాగ్

# నేటిపరిస్థితులలో దేశైక్యత అతి ముఖ్యమని గమనించండి

## ముస్లింలంతా కాంగ్రెస్‌కే ఓటుచేయాలని విజ్ఞప్తి

### కాశ్మీర్ అభివృద్ధికి కాంగ్రెస్ కృషిచేసింది కాని ముస్లింలీగ్ ఏమీచేయలేదు

### మరిపాకిస్తాన్‌కు దానిపై ఏమి హక్కున్నది? -సాదతలీఖాన్

(స్వకీయ విలేఖరి)

వరంగల్, ఫిబ్రవరి 15

వరంగల్లునుండి లోకసభకు పోటీ చేయుచున్న ప్రధాన పార్లమెంటరీ కార్యదర్శి శ్రీ సాదత్ అలీఖాన్ ఒక ప్రత్యేక ఇంటర్వ్యూలో పాకిస్థానుకు కాశ్మీర్ భూభాగంపైన ఏవిధమైన హక్కు లేదంటూ ఇలా అన్నారు: "పాకిస్థాన్ న్యాయబద్ధంగా గాని, నైతికంగా గాని, మరేవిధంగా గాని, కాశ్మీరు తమదనటం పట్ట విరుద్ధం. అదీగాక వారికి హక్కుకూడాలేదు. న్యాయంగా, చట్టప్రకారం కాశ్మీరు భారతదేశంలో భాగము. భారత జాతీయ కాంగ్రెస్ కాశ్మీరుకు చేసిన సేవ చాలా అమోఘమైనది. 25 సం వత్సరముల కెనుక జరగ పోయినట్లో కాశ్మీరు మనదేనని ఋజువు కాగ దు. కాశ్మీరుయొక్క నాయకులు షేక్ అబ్దుల్లాతో సహా ప్రతి పౌరు డు భారత ప్రభుత్వం యొక్క సహాయ సంపత్తిని అడిగినారు. భారత ప్రభుత్వం ఇచ్చింది. ప్రధాని నెహ్రూను కూడా ఒకసారి పాకిస్థాన్ రాజప్రభుత్వం అరెస్టు చేసిన సంగతి అందరికీ తెలిసినదే. మరియు అవిభక్త భారత దేశం పదుయంలో పాకిస్థానీ ముస్లిం లీగు ఎన్నడైనా అక్కడివారికి సహాయం చేసిన పాపాన పోలేదు. కాని కాలా ఆశ్చర్యకర విషయ మేమంటే ఇప్పుడు కాశ్మీరు వారికనటం" కాలా విచిత్రమైన అంశం.

శ్రీ సాదత్ అలీఖాన్ యింకా ఇలాఅన్నారు: "ఆజాద్ కాశ్మీరులో ప్రజల పరిస్థితి చాలా దుర్భరంగా యున్నది. వారికి కనీస హక్కులు కూడా లేవు."

ఈ పరిస్థితులలో ఒక దేశ ప్రజాభిప్రాయ నిర్ధారణ జరుగవలెనన్న అది ముందు ఆజాద్ కాశ్మీర్‌లో జరగాలని ఆయన అన్నారు.

శ్రీఖాన్, కృష్ణమేనన్ గారు భారత జాతికి చేసిన సేవను గురించి ప్రశంసించారు కూడా.

చివరలో భారతదేశంలో మన్న ముస్లింలకు ఒక విజ్ఞప్తి చేస్తూ భారత ప్రభుత్వంను సమర్థించి నాయకత్వమును బలపరచవలసిందనీ, కాంగ్రెసుకే ఓటు చేయవలసిందనీ ఆయన కోరారు.

## కాశ్మీరుపై పాకిస్థాన్ అసత్య ప్రచారం

వాషింగ్టన్ పోస్టు పత్రిక తప్పుపట్టుట

వాషింగ్టన్, ఫిబ్రవరి 15.

"వాషింగ్టన్ పోస్టు" పత్రిక తొమ్మిది సంవత్సరాల నాటి ఒక ఫోటోను ప్రకటించి, ఈనాటి పరిస్థితులకు అది ప్రతి బింబమని తప్పుగా అర్థం చేసుకొనుటకు అవకాశ మను పాఠకులకు హెచ్చరించింది.

ఆ సంఘటనను గురించి "వాషింగ్టన్ పోస్టు" పత్రిక యిలాగ్రాసింది: ఆ ఫోటోను గురించి విచారణ జరుపగా "గ్రామ 1947 వ సంవత్సరం నాటి దని; భారతదేశ విభజనసమయంలో జమ్మూ మార్గాన్ని సందర్భంలో ఆ ఫోటో తీయబడినదని తేలింది.

వాషింగ్టన్‌లోని భారత రాయబారి కార్యాలయంలోని పబ్లిక్ రిలేషన్సు అధికారి శ్రీ కె. బి. మాండల్ ఈ పొరపాటును దృష్టికి తెచ్చారు.

వాషింగ్టన్ పోస్టు సంపాదకునికి శ్రీ మాండల్ యీ క్రింది లేఖ వ్రాశారు: "వాషింగ్టన్ పోస్టు" పత్రిక జనవరి 31 వ తేదీ సంచికలో ప్రకటించబడిన ఒక ఫోటో క్రింద 'శరణార్థులు కాశ్మీర్‌నుంచి పారిపోతున్న దృశ్యం' అనే శీర్షిక యివ్వబడింది- యాదృచ్ఛికము పొరపాటు చేసిన ఆ ఫోటో యొక్క పూర్తి శీర్షిక యిది. "1947 లో భారత పాకిస్థాన్‌లకు పోరాటం జరిగిన సందర్భంలో హిందూలయాలలోని 82,000 చదరపు మైళ్లకు సౌభాగ్యంగల రాష్ట్రం భారతదేశంలో విలీనంగానికి లాడి కాశ్మీరీలు మాతృ భూమిని వదలి పాకిస్థాన్‌కు వెళుతున్నారు"-

కాశ్మీరులోని సంఘటనలను వివరించే ఫోటో ఒకే రోజున అమెరికాకు పంపడానికి సౌకర్యాలు లేకపోవడం మూలం ఈ ఫోటో విషయమై సందేహం ఏర్పడింది. నిన్నటిరోజున వేలాది కాశ్మీరీలు పాకిస్థాన్‌కు పారిపోతున్నారన్న వార్తలో సత్యమైనా సత్యమున్నదా అనే విషయాన్ని గురించి గట్టి విచారణ జరుపగా ఆ ఆరోపణ నిరాధారమైనదని స్పష్టపడింది- 1949 లో యుద్ధ విరమణ గీత ఏర్పాటు చేయబడినప్పటి నుంచి పాలుగున్నర లక్షల మంది కాశ్మీరీ ముస్లింలు భారతదేశానికి తరలి వెళ్ళారు-

పూర్వపు బ్రిటిషు సామ్రాజ్యంలోని భారతదేశం, భారత, పాకిస్థాన్‌లుగా విభజించబడిన తర్వాత జరిగిన దారుణ సంఘటనల సందర్భంలో భారీ ఎత్తున ప్రజలు ఒక దేశం నుంచి మరొక దేశానికి పారిపోయినప్పటి ఫోటో యిది- న్యాయమైన, నిష్పక్షపాతమైన వార్తలను ప్రచురించిన "వాషింగ్టన్ పోస్టు" పత్రిక యింకటి అసత్య వార్తను ప్రకటించినందుకు విచారిస్తున్నామూ

## ప్రధాని నెహ్రూ ఎన్నికలప్రచారం

### 22 న విజయవాడ, వరంగల్, హైదరాబాద్

న్యూఢిల్లీ, ఫిబ్రవరి 15

రానున్న 12 రోజులకు ప్రధాని నెహ్రూ పర్యటన కార్యక్రమాన్ని నేడు పి- టి- ని సి- ప్రకటించినది.

పాట్నా, ఒరిస్సా, యు-పి- లలో పర్యటించి రేపు ఢిల్లీకి తిరిగి వచ్చే శ్రీ నెహ్రూ ఫిబ్రవరి 18 న రాజస్థాన్‌కు బయలుదేరి వెళ్లుతారు. ఆ మరునాడు విమానంలో ఢిల్లీ చేరుకొంటారు. రాజస్థానలో ఒక రోజు ఉండి ఫిబ్రవరి 20 న ఆయన యు పి, ఆంధ్రప్రదేశ్, మైసూరు, కేరళ, మధ్యప్రదేశ్, బొంబాయి రాష్ట్రాలలో పార్లమెంటు సభ్యుల నిమిత్తం బయలుదేరి వెళుతారు- ఆయన పర్యటన కార్యక్రమమిది:

ఫిబ్రవరి 21 అలహాబాద్, అకోల, నాగపూర్.

ఫిబ్రవరి 22 విజయవాడ, వరంగల్, హైదరాబాద్.

ఫిబ్రవరి 23- మైసూరు, బెంగుళూరు.

ఫిబ్రవరి24- కొట్టాయం, ఎర్నాకులం, త్రిచూర్.

ఫిబ్రవరి 25- కాలికట్, తెలిచేరి, కన్నూర్, మంగుళూరు.

ఫిబ్రవరి26- రాయపూర్, జబల్‌పూర్.

ఫిబ్రవరి 27- ఢిల్లీకి తిరిగి రాక.

## 'వచ్చే ఎన్నికల ఫలితాలకై ప్రపంచం ఎదురు చూస్తున్నది'

### దారిద్ర్య, నిరుద్యోగాలపై సమరాన్ని సాగించవలసి ఉందని ప్రధాని వివరణ

నవసారీ, ఫిబ్రవరి 15

"వచ్చే ఎన్నికలలో భారతప్రజల తీర్పు ఎలా ఉంటుందోనని ప్రపంచ ప్రజలంతా ఎదురు చూస్తున్నారు. నేడు దేశానికి అతి ముఖ్యమైనది ఐక్యత, దానిని దృష్టిలో ఉంచుకొని ఎన్నికలలో మీతీర్పు యివ్వండి" అని భారతప్రజలకు ప్రధాని నెహ్రూ విజ్ఞప్తి చేశారు.

ప్రధాని నెహ్రూ ఎన్నికల ప్రచారం నిమిత్తం నవసారీ జిల్లాకు రాగానే నవసారీ చరిత్రలో ఎన్నడూ కనివిని ఉండనంత మంది ప్రజలు వచ్చి నెహ్రూ దర్శనం చేసుకొన్నారు. పట్టణ జనాభా 15 రెట్లు అనగా 3 లక్షల మంది ప్రజలు ఎన్నికల సభలో పాల్గొన్నారు.

శ్రీ నెహ్రూ ఆ సభలో ప్రసంగిస్తూ కులతత్వాన్ని నిరసించారు అది అల్పకులాల వారిపై అగ్రకులాల వారి పెత్తనానికి సూచన అన్నారు-

కాంగ్రెసు ఆశయాలు, చరిత్రను వివరిస్తూ, కుల, మత ప్రాతిపదికపై అంతర్గతంగా విభేదాలు ఏర్పడ్డాయని ప్రధాని హెచ్చరించారు. ప్రతి వారూ తమ మనస్సాక్షిని ఎదుటి మనుషులనుకూడ గౌరవించాలి, మత ప్రాతిపదికపై ఓటు అడగడం ప్రజల్ని మోసపుచ్చడమే.

ప్రధాని, ద్వితీయ పంచవర్ష ప్రణాళికల్ని ప్రస్తావించి అది భారతదేశ గ్రామ జీవనంలో విప్లవాన్ని రేగలవన్నారు.

గాంధీజీ కాలంలో శాంతియుత పద్ధతిలో దారిద్ర్య, నిరుద్యోగాలపై యుద్ధాన్ని జరపవలసి ఉన్నదని శ్రీ నెహ్రూ అన్నారు.

కాంగ్రెసు దేశంలో పంచాయితీ రాజ్యాన్ని నెలకొల్పి అనేక అభివృద్ధి పథకాల్ని క్రిందనుంచే నిర్వహిస్తూ ప్రజా వనరుల్ని తీర్చుకున్నదని ఆయనన్నారు. "మనం దేశాన్ని త్వరితగతిని అభివృద్ధి పరచాలి- దీనికి కష్టించి పనిచేయాలి" అని ప్రజలకు జ్ఞాపకముంచుకోవాలని ఆయన అన్నారు-

అతరువాత శ్రీ నెహ్రూ ముజఫర్‌పూర్ నెట్టి అక్కడొక బ్రహ్మాండమయిన బహిరంగ సభలో ప్రసంగించారు-

## కమ్యూనిస్టుల దౌర్జన్యాలు

### మానుకొండ గ్రామ కాంగ్రెసుపై దాడి

వారిచే కొట్టబడిన శ్రీ జి. వెంకటయ్య మరణం

హైదరాబాద్, ఫిబ్రవరి 15

ఖమ్మంసాగర్ నియోజక వర్గంలోని సోమదేవరపల్లి గ్రామంలో కమ్యూనిస్టులు, ప్రజాసోషలిస్టులచే కొట్టబడిన కాంగ్రెసు కార్యకర్త శ్రీ జి వెంకటయ్య వరంగల్‌లోని బాపూజీ గాంధీ ఆసుపత్రిలో చనిపోయినట్లు పదేశ్ కాంగ్రెసు కార్యాలయానికి చేరిన వార్త తెలియ చేస్తున్నది (శ్రీ వెంకటయ్యపై దౌర్జన్యం జరిగిన విధానాలు నిన్న కే (బ్రజా)లో చదివినవి)

ఖమ్మంసాగర్ నియోజక వర్గంలోని మానుకొండ గ్రామ కాంగ్రెసు కమిటీ కార్యాలయంపై కమ్యూనిస్టులు గత రాత్రి దాడిచేసినట్లు పి-సి సి-కార్యాలయానికి మరో వార్త చేరింది.

(ఎ-ఎన్-ఎస్-)

## ఉపాధ్యాయుల స్థితిగతులు

### అభివృద్ధికి తగు సూచనలు చేయవలసిందిగా

ఆర్థిక కమిషన్‌కు ప్రభుత్వవిజ్ఞప్తి

హైదరాబాద్, ఫిబ్రవరి 15

ఆంధ్రప్రదేశ్‌లోని ఉపాధ్యాయుల పరిస్థితులపై విద్యాశాఖ కార్యదర్శి శ్రీ ఎన్ వి అయ్యంగార్ ప్రభుత్వ మేమంతరపుశ ఆర్థిక కమిషన్‌కు ఒక జ్ఞాపకాన్ని సమర్పించారని విద్యాశాఖమంత్రి శ్రీ పట్టాభిరామారావు నేడు విలేఖరులకు తెలిపారు.

ప్రస్తుతం ఆంధ్ర ప్రదేశ్‌లో 60,000 మంది ప్రాథమికోపాధ్యాయులు, 5 వేలమంది ఉన్నత పాఠశాల ఉపాధ్యాయులు, 2,000 మంది లెక్చరర్లు, ప్రొఫెసర్లు ఉన్నారు. వారి స్థితిగతుల్ని అభివృద్ధి చేయడానికి సుమారు 3 కోట్లలోకూడిన ప్రతిపాదనలు ప్రభుత్వ పరిశీలనలో ఉన్నవి ఈ విషయమై తగు సలహాలు యివ్వాలిందిగా రాష్ట్ర ప్రభుత్వము ఆర్థిక కమిషన్‌ను కోరింది. ఈ సమస్యపట్ల ప్రభుత్వం తన శ్రద్ధ తీసుకొంటున్నందున ఉపాధ్యాయులు తొందరపడి యెట్టి చర్యనైనా గైకొనడం వారికేనష్టమని మంత్రిఅన్నారు.

శ్రీ కె సంతానం అధ్యక్షతలో కేంద్ర ప్రభుత్వము నియమించిన ఆర్థిక కమీషన్ ఫిబ్రవరి 14 వ తేదీన లేక్‌వ్యూ అతిథిగృహంలో పత్రికా విలేఖరులతో సమావేశమైనప్పటి చిత్రం

## ఎన్నికల ఒప్పందాలు స్థిరంగా నిలిచేవికావు

### ప్రతిపక్షాలను విశ్వసించక కాంగ్రెసుకే ప్రజలంతా ఓటుచేయాలని అగ్నిభోజ్

హైదరాబాద్, ఫిబ్రవరి 15

యు. పి. కి చెందిన ప్రముఖ కాంగ్రెసు నాయకుడు శ్రీ అగ్ని భోజ్ నేటి సాయంత్రం ప్రతాపగిర్జీ కోట్లో కాంగ్రెసు కార్యకర్తల సమావేశంలో ప్రసంగిస్తూ ప్రతిపక్షాలు తొందరపాటులో ఏర్పరచుకొన్న ఎన్నికలఒప్పందాలు ఎట్టి ప్రయోజనాన్నీ చేకూర్చలేవన్నారు. అట్టి ఒప్పందాలు శాశ్వతమైన ఏకీకృత విధానాలనూ, కార్యక్రమాలనూ సూచించలేవన్నారు.

ప్రజాస్వామ్య వ్యవస్థ స్థిరపడుటకు కాంగ్రెసు చేసిన కార్యాన్ని నెరవేర్చినదని ఆయనన్నారు. పరోక్షముగా అందరికీ ఓటు హక్కు యిచ్చినది. కాంగ్రెసు జాగీర్దారీ విధానాన్ని రద్దు చేయడమేగాక దేశం ఐక్యమయ్యేటట్లు చేసింది. రాజరికం రద్దయింది. సమర్థవంతమైన పరిపాలన నెలకొల్పబడింది. ఈ దేశంలో సాధించబడిన అభివృద్ధి మార్షల్ బుల్గానిన్, క్రుశ్చేవ్, చౌఎన్‌లైలతోపాటు విదేశ సందర్శకుల ప్రశంసల్ని పొందినది.

రష్యా కమ్యూనిస్టులు తమ నాయకుల పట్ల ఎంతో గౌరవాన్ని కలిగి దేశాభ్యున్నతికి పూర్తిగా సహకరించి పనిచేస్తున్నారు. కానీమన దేశంలోని కమ్యూనిస్టులు కాము ప్రజాసేవకులమని చెప్పుకొంటూనే ద్వితీయప్రపంచ యుద్ధ కాలంలో కాంగ్రెసు స్వాతంత్ర్య పోరాటాన్ని అణచివేయడం బ్రిటిషువారితో సహకరించారు

ప్రతిపక్షాలు కేవలం కాంగ్రెసును వ్యతిరేకించడానికే ఎన్నికల ఒప్పందాల్ని చేసుకొన్నవని ఆయన విమర్శించారు.

నేడు వారు పదవ పరిస్థితుల్ని పరిశీలించిన తరువాతనే ఓటు చేయవలసిందిగా అయిన ప్రజలకు విజ్ఞప్తి చేశారు.

నగర ఎన్నికల కమిటీ కన్వీనర్ శ్రీ నర్సింగ్ ప్రసాద్ జైస్వాల్ శ్రీ అగ్నిభోజ్‌కు స్వాగతం చెప్పారు. పండిట్ నరేంద్రజీ వందన సమర్పణం చేశారు.

కాంగ్రెసు శ్రీ వి. వి. [illegible] మంత్రి శ్రీ గోపాలరావు ఎల్లెపె, బానుదేవ నాయక్‌గారలు పాల్గొనిన వారిలో గలరు.

## కశ్మీర్ సమస్యపై చర్చ ప్రారంభం

### ఇండో-పాక్ వివాదం బ్రిటన్‌కు విచారకరమని పియర్సన్ వివరణ

న్యూయార్క్, ఫిబ్ర 15

నేడు ఐక్య రాజ్య సమితి భద్రతామండలిలో కాశ్మీర్ సమస్య తిరిగి చర్చకు వచ్చినప్పుడు ముందుగా బ్రిటిష్ ప్రతినిధి సర్ పియర్సన్ డిక్సన్ ప్రసంగిస్తూ తాము చిరకాలముగా కలసిమెలసి ఉంటున్న కామన్వెల్తులోని రెండు దేశాలమధ్య వివాదము యింతకాలం కొనసాగడం బ్రిటన్‌కు చాలా ఆందోళనకరంగాఉందన్నారు ఇండియా, పాకిస్థాన్‌లకు అంగీకారయోగ్యంగా ఉండే పరిష్కారాన్ని సాధించాలనే బ్రిటన్, కాశ్మీర్‌పై ముసాయిదా తీర్మానంతో పంపించిన యితర దేశాలూ బాంధిస్తున్నవని ఆయనన్నారు-

ఉభయ దేశాలూ సమితి లోగడ తీర్మానాలకు కట్టుబడి ఉంటామని ప్రకటించడం సంతోషకరమని ఆయనన్నారు.

## వర్కింగ్ జర్నలిసుల జీతాలు

### వచ్చేనెలాఖరుకు నిర్ణాయక సంఘం నివేదిక

నాగపూర్, ఫిబ్రవరి 15

వర్కింగ్ జర్నలిస్టులజీతనిర్ణాయక సంఘం తమనివేదికనుతూర్చి ఆఖరుకో, మిగిలి ప్రారంభంలోపు భ్రు క్యా ణి కి అందజేయగలదని కేంద్ర డిప్యూటీ కార్మికమంత్రి అబిలీ అహర్యాయ్ నిన్న యిక్కడ ప్రస్తావించారు.

## ఆంధ్రప్రదేశ్‌కు మరో 25 అభివృద్ధి బ్లాకులు

### కేంద్ర ప్రభుత్వం మంజూరుచేసిన వైనం

### నాగార్జునసాగర్ ప్రాజక్టుకు ఈసంవత్సరం ఖర్చుకు రు. 5.5 కోట్ల కేటాయింపు

హైదరాబాద్, ఫిబ్రవరి 15

నాగార్జునసాగర్ డాం మరియు కాలువ పనికి 1957-58 సంవత్సరానికి రు. 13 కోట్లు అవసరమని బోర్డు అంచనాలు వేసినాభారత ప్రభుత్వం రు. 5 5 కోట్లనే కేటాయించినట్లు తెలుస్తున్నది.

ఈ సంవత్సరం రు. 3 కోట్లను కేటాయించినా పొంతేశక నిపుణుల కొరత వలన బోర్డు రు. 140 లక్షలనే ఖర్చు చేయగల్గింది. అయితే ఆ మొత్తాన్ని త్వరలో ఖర్చు చేయాలని బోర్డు భావిస్తున్నది

బోర్డు రు. 13కోట్ల ఖర్చు అందనాటేయగా నిపుణుల సంఖ్యం చానిది రు. 8 5 కోట్లకు తగ్గించినది.

### మరో 25 జాతీయ విశాల సర్వీసు బ్లాకులు

భారత ప్రభుత్వం ఆంధ్రప్రదేశ్‌కు మరో 25 జాతీయ విశాల సర్వీసు బ్లాకుల్ని కేటాయించినట్లు తెలుస్తున్నది. వివిధ జిల్లాల అవసరాల్ని బట్టి వాటిని అకులు జరిపే అంశాన్ని ఆంధ్రప్రదేశ్ ప్రభుత్వం పరిశీలిస్తున్నది

ప్రస్తుతం ఆంధ్రలో 89, తెలంగాణాలో 34 జాతీయ విశాల సర్వీసు బ్లాకులున్నవి వెనుకబడిన ప్రాంతాలకు ప్రాధాన్యము యివ్వడమే ఈ విషయమై ప్రభుత్వ విధానమని కేంద్రాక అధికార ప్రతినిధి అన్నారు.

### ప్రాజక్టుల ప్రారంభం

1956 మధ్యలో విశాఖ జిల్లాలోని అరకు, పులుకు పేటలలో రెండు బహుళ ప్రయోజక ప్రాజక్టుల ప్రారంభించబడినవి. తెలంగాణలో నర్సంపేట (వరంగల్ జిల్లా), ఉట్నూరు- (ఆదిలాబాదు జిల్లా)లలో అట్టి ప్రాజక్టులే నెలకొల్పబడినవి.

ఈ పథకాల ప్రకారం ప్రతి ప్రాజక్టుకూ విదేశాలలో రు. 2 లక్షలు ఖర్చు చేయడం జరుగుతుంది. బహుళ ప్రయోజక ప్రాజక్టులకు సంబంధించిన, వివిధ కార్యకలాపాలకు అవసరమైనవి

మాజీ ఆర్థికమంత్రి శ్రీ వినాయకరావు విద్యాలంకార్ ఒక ప్రకటనలో తాను స్వతంత్ర అభ్యర్థి శ్రీ వందే మాతరం రామచంద్రరావును బలపరుస్తున్నట్లు జరిగే ప్రచారాన్ని ఖండిస్తూ తాను కాంగ్రెసు వాడి అయినందున స్వతంత్ర అభ్యర్థిని బలపరచజాలనన్నారు. శ్రీ వి. రామానే గెలిపించ వలసిందిగా ఓటర్లకు ఆయన విజ్ఞప్తి చేశారు.

## సోవియట్ విదేశాంగ మంత్రిగా గ్రోమికోవ్

### షెపిలోవ్ స్థానంలో నియామకం

మాస్కో, ఫిబ్రవరి 15

సోవియట్ విదేశాంగ మంత్రిగా షెపిలోవ్ స్థానంలో ఆండ్రీగ్రోమికో నియమించబడినట్లు నేడు మాస్కో రేడియో ప్రకటించినది.

గ్రోమికో యింతవరకూ విదేశాంగ ఉపమంత్రిగా ఉంటూన్నారు

చాలకాలముగా సోవియట్ విదేశాంగ మంత్రిగా ఉంటూండే మాలటోవ్ మధ్యలగించి కొంతకాలంక్రితం కమ్యూనిస్టు పార్టీ కార్యదర్శిగా నున్నట్ల ప్రభుత్వం తన శ్రద్ధ తీసుకొంటున్నందున ఉపాధ్యాయులు తొందరపడి యెట్టి చర్యనైనా గైకొనడం వారికేనష్టమని మంత్రిఅన్నారు.

"ప్రావ్దా" సంపాదకుడు షెపిలోవ్‌ను నియమించడం పాఠకులకు విదితమే

షెపిలోవ్ సోవియట్ కమ్యూనిస్టు పార్టీ కేంద్ర కమిటీకి కార్యదర్శిగా ఎన్నుకోబడినట్లు 'టాస్' వార్తాసంస్థ పేర్కొన్నది.

షెపిలోవ్‌ను విదేశ వ్యవహారాల మంత్రి పదవినుండి తొలగించి, అతనికి పార్టీలో నియోగించాలనన్నదీ సోవియట్ ప్రెసిడియం (పార్లమెంట్) నిర్ణయించినది.

## హైదరాబాద్‌కు బక్షీరాక

### ఫిబ్రవరి 22 వ తేదీన ఎన్నికల ప్రచార నిమిత్తం

హైదరాబాదు, ఫిబ్ర 15

కాశ్మీర్ వ్యవహార బక్షీ గులాం మహమ్మద్ ఫిబ్రవరి 22 వ తేదీన హైదరాబాద్ వస్తున్నారు

శ్రీ బక్షీ నగరంలో ఉన్న ఒక్కరోజులోనూ హైదరాబాదు నగర కాంగ్రెసు కమిటీ యేర్పాటుచేసే బహిరంగసభలో ప్రసంగిస్తారు. ఫిబ్రవరి 23వ తేదీన నాగపూర్ బయలుదేరి వెళుతారు.

ప్రధాని పార్లమెంటరీ కార్యదర్శి శ్రీమతి లక్ష్మీమేనన్ నాలుగురోజుల పర్యటన నిమిత్తం ఫిబ్రవరి 21 వ హైదరాబాదుకు వస్తున్నారు. ఆమె కూడ ఉభయ నగరాలలో బహిరంగ సభలలో ప్రసంగించి ఫిబ్రవరి 24 వ తేదీన నాగపూర్ బయలుదేరి వెళుతుంది.

## శ్రీ ఇ. వెంకట్రామ నర్సయ్య

(వరదన్నపేట నియోజక వర్గం)

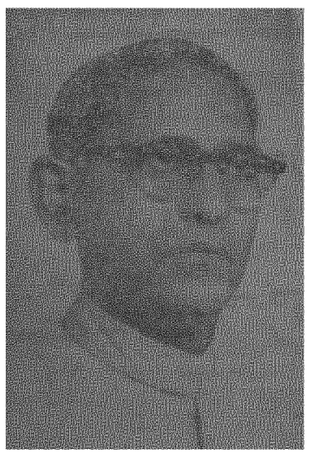

శ్రీ వెంకట్రామ నర్సయ్యగారు తెలుగు, ఉర్దు, ఇంగ్లీషు భాషలలో విశేషమున్నవారు. వరంగల్‌లోని ఆంధ్ర విద్యాభివర్ధిని హైస్కూలు (ప్రయివేటు ఎయిడెడ్ స్కూలు) మేనేజింగ్ కమిటీసభ్యులు వీరు తమ నియోజక వర్గంలోని పర్వతగిరి గ్రామంలో పాఠశాల భవనసౌకర్యాల సంఘం అధ్యక్షులుగా గత యేడాది అంతా కృషిసలిపి విరాళాలు ప్రోగు చేసి పనులు పూర్తి చేశారు. తమ కాలాకా గ్రామాల్లోని అనేక పాఠశాల భవనాల నిర్మాణాలకట్ల శోభాసక్తులు కనబరుస్తున్నారు. వరంగల్ జిల్లా కాంగ్రెస్ కమిటీ కార్యదర్శుల్లో వీరొకరు. వీరి స్వగ్రామం కల్లెడ. ఆ గ్రామంలో రోడ్లు, వీధులు అభివృద్ధి పరచుటకట్ల రెండు ఫెయిర్ వెదర్ రోడ్లు నిర్మించుటకు ఎంతో కృషిచేసి విజయం పొంది గ్రామాభివృద్ధిని సాధించారు. కరణాల్ల రోజుల్లోను తర్వాతకూడా స్వాతంత్ర్య పోరాటానికి మొత్తం వీరికుటుంబం కాంగ్రెసుకు ఎంతో సాయపడింది. అంతర్వర్ణ వివాహాలు మున్నగు సాంఘిక సంస్కరణలంటే అభిమానం. స్వయంగా తన మేనల్లుడు అంతరూర్ని వివాహం జరిపించారు.

వీరు వరంగల్ మార్కెటు కమిటీలో రైతుల ప్రతినిధిగా సభ్యత్వం కలిగిఉన్నారు. కాలాకా అభివృద్ధి సంఘం సభ్యులు వరంగల్ జిల్లా భూదాన యజ్ఞసమితి (అధ్యక్షులు స్వయంగా 175 ఎకరాల వరకు భూదానం చేశారు. ఆలిండియా ఫార్మర్స్ కౌన్సిల్‌లో వీరు జిల్లా ప్రతినిధికూడా.

## శ్రీ బి. రంగ నాయకులు

(ములుగు నియోజక వర్గం)

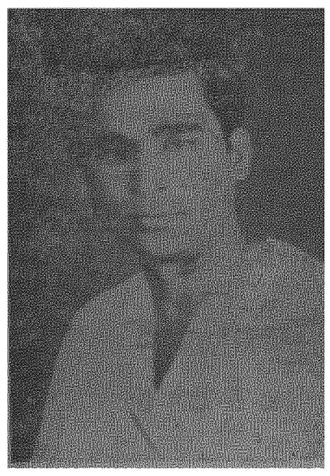

శ్రీ బి. రంగ నాయకులుగారి వయస్సు 33 ఇంటర్మీడియట్ వరకు చదివారు. విద్యార్థి దశలోనే క్రీడా రంగమున్నా, ఆయా సమితులకు ఎన్నికలన్నా ఎక్కువ ఆసక్తి చూపేవారు. 1942 క్విట్‌ఇండియా ఉద్యమంలో పాల్గొని జైలుకు వెళ్ళారు. జైలు నుండి విడుదలై వార్ధా సేవాగ్రామంకు పోయి చేనిక్ విద్యా శిక్షణ పొందారు. తిరిగివచ్చి వరంగల్ జిల్లా సంభంపల్లిలో చేనిక్ విద్యా కేంద్రాన్ని స్థాపించి ఖద్దరు, నేత, అంబర్ ఛర్కా మున్నగు పరిశ్రమలను విజయవంతంగా నిర్వహించారు. వరంగల్ కాలూకా గ్రామాల్లోని ప్రజల వివిధ సమస్యలపట్ల ఎంతో శ్రద్ధ తీసుకొని పనిచేస్తూ కరణాల్ల రోజుల్లో సత్యాగ్రహం జరిపారు. మొదటినుండీ స్టేట్ కాంగ్రెస్ ప్రముఖ కార్యకర్తలు.

మొదటి స్టేట్ కాంగ్రెస్ డెలిగేట్‌గా ఎన్నికై తర్వాత వరంగల్ జిల్లా సంఘ కార్యదర్శి అధ్యక్షులు కూడా. టి-సి-సి -అధ్యక్షులయ్యారు. 1954 లోను 1956లో జరిగిన డైరెక్టుగా తర్వాత జరిగిన కనిపేరు రే పేర పారిశ్రామికులు, దర్శనపరిశీలన సంస్థలను నిర్వహించారు. 1952 జనవరినుండి వరంగల్ రెనుకబడిన తరగతుల సంస్థ కార్యదర్శిగా ఉన్నారు. వరంగల్ దర్శనపరిశీలన సంస్థ కార్యదర్శి అధ్యక్షులు కూడా.

సమయం సంగీ ఘంటలు బి. విడియము 2 40 పూర్వ మను 12 14 కా. వ 6 43 మొ; 8 10 వరకు. తిథి (2+3) ద్వయము

### కుటుంబం: సమాజం

దేశంలో వేలకొలది యేండ్లుగా జనం కృషి చేస్తూ వుంటున్నారు. ఇట్లుండగా, యిక్కడ సమాజంలేదని వినోబా అంటాడే యిదేమి చిత్రం అని కొందరగా శ్చర్యపడెదరు. నిజమే జనం చిరకాలంగా ఈ గడ్డమీద జీవిస్తూ వున్నారు. కాని వారికి సామాజికస్థాయి, చైతన్యమురాలేదు, పదివేల యేండ్లనుంచీ పురాతన వ్యవస్థవున్నది. ఆదిగాక కుటుంబం అనే సమూహము ఒకటున్నది. దానిని దాటి సమాజానికి మనం పోలేదు.

—వినోబా

# గోలకొండ పత్రిక

ఫోన్ నెం. 3280

1957 ఫిబ్రవరి 16

శనివారము

## లాభదాయకమైన కనీస ధరలు

మూడు రోజుల క్రింద ఒకానొక సభలో ప్రసంగించుచు ఆంధ్ర ప్రదేశ్ వ్యవసాయ శాఖ మంత్రిగారు రైతులకు లాభదాయకమైన కనీస ధరలు అభించవలసిన అవశ్యకతను గూర్చి ప్రస్తావించిరి. ఈ సందర్భమున వారి ప్రసంగములోని క్రింది మాటలు గమనించదగియున్నవి. "..... నిలుకడలేని ధరలు, దారిద్ర్యము, కొంతవరకు కర్షకుల అజ్ఞానము, రైతుల నిస్సహాయస్థితికి కారణాలు. ఈ స్థితి ఇట్లే కొంతకాలము ఉన్నచో ప్రభుత్వ పథకాలు తారుమారుకాక తప్పవు. ప్రభుత్వము యితర రంగాలలో పథకాలు వేసి ఉత్పత్తినిగూర్చి ఆలోచనాలు చేయవచ్చునేమో గాని వ్యవసాయ రంగములో ఆటువంటిది సాధ్యము కాజాలదు. లాభార్జనలేని యే రంగంలోను వ్యక్తి ఉత్సాహ పూరితముగా పని చేయజాలడు. ఆ సూత్రమే వ్యవసాయ దారునికికూడ వర్తించు చున్నది. నేడు కర్షకుడు తాను ఉత్పత్తి చేసిన ధాన్యము మరియు వస్తువులమీద యింత లాభము రాగలదని స్పష్టముగా చెప్పజాలడు ... కావున లాభదాయకమైన కనీస ధరల నిర్ణయము జరుగనంతవరకు వ్యవసాయరంగములోతగిన పురోభివృద్ధి జరుగుట కష్టము." కనీస ధరలు రైతుకు లభింపజేయవలసిన ఆవశ్యకతను గూర్చి మా సంపాదకీయాలలో పలుమారు ప్రస్తావించియున్నాము. వ్యవసాయ శాఖ మంత్రిగారు యీ సంగతులను ఆమోదించుట ముదావహము.

తన ధాన్యమునకు, సరకులకు లాభదాయకమైన కనీస ధరలు లభించకపోవుటచేత రైతు, వ్యవసాయ అభివృద్ధిని గూర్చి తగినంత పెట్టుబడిని పెట్టి శ్రద్ధ వహించలేక పోవుచున్నాడు. మధ్య తరగతి కుటుంబానికి చెందిన రైతు ప్రత్యేకముగా తెలంగాణ జిల్లాలో తనకు వ్యవసాయము మీద లభించు ఆదాయముతో జీవనందిన జీవితావసరాలను పూర్తి చేసుకొనలేక, ఋణగ్రస్తుడు కాక తప్పనప్పుడు, వ్యవసాయాభివృద్ధికొరకు తగినంత డబ్బును పెట్టుబడి పెట్టగలుగుట చాల కష్టమైనపని. వ్యవసాయాభివృద్ధి కావలెనన్నచో, అది లాభదాయకమైన వృత్తిగా నుండవలెను. అప్పుడే విద్యావంతులైన యువకులు అధికసంఖ్యలో పల్లెటూళ్ళవైపు, వ్యవసాయం వైపు ఆకృష్టులు కాగలరు.

ఈ సందర్భమున ప్రసంగించిన వ్యవసాయశాఖ డైరెక్టరుగారు ప్రస్తుతము నూరు గ్రామాలకు ఒక డిమాన్స్ట్రేటర్ కలడనియు, అందుచేత యిన్ని గ్రామాలు ఒక ఉద్యోగి తిరిగి రైతులకు కావలసిన విజ్ఞానము లభింపజేయుట సాధ్యం కాకపోవుచున్నదనియు తెలిపినారు. ఆంధ్ర ప్రదేశ్ ప్రభుత్వము యీ సత్యమును గమనించుట అవసరము. తగినంత పెట్టుబడి మేలిరకపువిత్తనాలు, అవసరమైన యెరువులు, ఆధునిక వ్యవసాయ పద్ధతులను గూర్చిన విజ్ఞానము, రైతులకు లభింపజేయుటకు తగిన యేర్పాటులను చేయవలసిన అవసరముకలదు. ఈ యేర్పాటులతోపాటు లాభదాయకమైన కనీసధరలు లభించినప్పుడే రైతు బాగుపడగలడు; వ్యవసాయము అభివృద్ధి చెందగలదు.

## ప్రతిపక్షాలకు మురార్జీ పిలుపు

### కాంగ్రెస్‌లో చేతులుకలిపి దేశపునర్నిర్మాణంలో భాగస్వాములు కండి

కాన్పూర్, ఫిబ్రవరి 14

కాంగ్రెసులో చేతులుకలిపి దేశపునర్నిర్మాణ కృషిలో భాగస్వాములు కావాలనిగా దేశంలోని రాజకీయ పక్షాలకు కేంద్ర హోం మంత్రి శ్రీ మురార్జీ దేశాయ్ నేడు విజ్ఞప్తి చేశారు.

నేడిక్కడొక బహిరంగసభలో ప్రసంగిస్తున్న శ్రీ దేశాయ్ ప్రతిపక్షాల వినాశకర కార్యకలాపాల్ని విమర్శిస్తూ వారి శక్తిని దేశపునర్నిర్మాణంలో వినియోగిస్తే భారతదేశం బలవత్తర మయ్యేదని ఆయనన్నారు.

ప్రతిపక్షాలు మతతత్వం, రాష్ట్రీయతత్వాల్ని ప్రేరేపించి దేశాన్ని బలహీన పర్చినవని ఆయనన్నారు. దేశ ప్రయోజనాల దృష్ట్యా సంకుచిత భావాల్ని వర్జించాలనిఆయనన్నారు.

కాంగ్రెసు ఒక్కటే ప్రజలకు మంచిచేయగల సత్తాగల రాజకీయ సంస్థ, ఆర్థిక పురోభివృద్ధి, సాంఘిక పునరుద్ధరణకు కృషిచేస్తున్న పార్టీ దేశంలో కాంగ్రెసు ఒక్కటే నన్నారు.

## కాంగ్రెస్‌నే బలపర్చాలి

### అగ్నికులక్షత్రియ సంఘ నాయకుల విజ్ఞప్తి

విజయవాడ, ఫిబ్ర 14.

ఇటీవల యిక్కడ జరిగిన అగ్నికులక్షత్రియ సంఘ కార్యకర్తల సమావేశమునకు ప్రత్యేకాతిథి ఎడిటర్ శ్రీ వి. నాగేశ్వరరావుగారు అధ్యక్షత వహించారు.

సభలో ఆంధ్రరాష్ట్ర అగ్నికులక్షత్రియసంఘ ప్రధాన కార్యదర్శి శ్రీ అవసరగడ్డ నాగభూషణంగారు మాట్లాడుతూ భారతదేశ ఉజ్జ్వల భవిష్యత్తు నుద్దేశించి భారత ముఖ్యమంత్రి ఆదేశానుసారము నేటి లోకసభలు, శాసనసభలఎన్నికలలోపాల్గొన్న కాంగ్రెస్ అభ్యర్థులను బలపరచి వారి విజయమునకు అగ్నికుల క్షత్రియులంతా కృషిచేయవలసిన కార్యక్రమ ఎంతైనా ఉన్నదని వివరించారు.

సభలో శ్రీయుతులు నాయుడు రామానుజం, నడకుదుటి వెంకట్రావు, ఇల్లింగి రాజారావుగార్లు కాంగ్రెస్‌ను బలపరుస్తూ మాట్లాడిరి. అధ్యక్షులు శ్రీ సంజీవరెడ్డిగారి ప్రభుత్వమును అభినందిస్తూ మాట్లాడిరి.

## శ్రీ త్యాగరాజ గానసభ

### అష్టమ వార్షికోత్సవాలు

సికింద్రాబాద్, ఫిబ్ర 15

వాగ్గేయకారుడు శ్రీ పి. కందారెడ్డిగారి అధ్యక్షతన ఫిబ్రవరి ఉదయం శ్రీత్యాగరాజస్వామి ఆరాధనతో శ్రీ త్యాగరాజ గానసభ అష్టమ వార్షికోత్సవాలు యీ రోజు ఆరంభమయ్యాయి. ఆహాయంత్రమున కుమారి కె. భాగ్యలక్ష్మి, కుమారి రాజ్యలక్ష్మి గాత్రకచేరీ జరిగింది. రాత్రి కళాకౌముది నాట్యమండలి విజయవాడవారి 'హరిశ్చంద్ర' నాటక ప్రదర్శన జరిగింది.

ఫిబ్రవరి 3 సాయంత్రం 6 గంటలకు 'అంధ్ర బాలగాయకరత్న' యస్-యస్ సుబ్రహ్మణ్యశర్మగారి గాత్రకచేరీ, సికింద్రాబాద్ మేయర్ శ్రీ ముకుందదాస్ మలాసీగారి అధ్యక్షతన శ్రీ పేరి సుబ్బారావు, శ్రీ మహదేవ్ రాధాకృష్ణశాస్త్రిగార్ల ప్రక్క వాద్యములతోను జరిగింది.

ఫిబ్రవరి 4 ఆంధ్రప్రదేశ్ రక్షణ దార్ల శాఖామాత్యులు శ్రీ మందుముల నరసింగరావుగారి అధ్యక్షతన ఆంధ్రా ఆర్టిస్టు అసోసియేషన్, తెనాలి వారి 'మహక్షేత్ర' నాటక ప్రదర్శనం జరిగింది.

ఫిబ్రవరి 5న న్యాయమూర్తి శ్రీ పూనమాటి సత్యనారాయణరాజుగారి అధ్యక్షతను శ్రీ టి-ఆర్ మహాలింగంగారి వేణుగాన కచేరీ అత్యంత ఆకర్షకంగా 5 గంటలసేపు శ్రోతలను ఆనంద లోకాలకు తీసుకొని పోయింది. చి॥ విసాయిగారా (14 సం॥) ఘటవాద్యం వాయించారు.

ఫిబ్రవరి 6 సికింద్రాబాద్ డిప్యూటీ మేయర్ శ్రీ శిర్నం సత్యనారాయణగుప్తగారి అధ్యక్షతను శ్రీమతి యస్-యల్ గాన సరస్వతి గాత్రకచేరీ జరిగింది.

ఫిబ్రవరి 7 శ్రీ కల్వసూర్యనారాయణగుప్తగారి అధ్యక్షతనమంగళం సోదరీమణులు కుమారి అమృతలక్ష్మి, రాజ్యలక్ష్మి గాత్రకచేరీ జరిగింది.

ఫిబ్రవరి 8 ఆంధ్ర ప్రదేశ్ ప్రభుత్వ ప్రధాన కార్యదర్శి శ్రీ పి. పుల్లారెడ్డిగారి అధ్యక్షతను కుమారి మంగళం సరస్వతి, తి॥ యం. లలితల భరతనాట్య ప్రదర్శన జరిగింది. కుమారి విజయలక్ష్మి, రాజ్యలక్ష్మి సహకారగానం నిర్వహించారు.

ఆ రాత్రి సాహిత్య భూషణ, విద్వాన్, శ్రీ ములుకట్ల సదాశివ శాస్త్రిగారి 'త్యాగరాజ చరిత్ర' హరికథా కాలక్షేపం జరిగింది.

ఫిబ్రవరి 9, 11 శ్రీ త్యాగరాజ గానసభ సహకార్యదర్శి విజయవాడ శ్రీ రాజారాజేశ్వరీ నాట్యమండలి వారి 'భూకైలాసం' నాటకం 9వ తేదీ రాత్రి ప్రదర్శింపబడింది.

11వ తేదీన ఆంధ్రప్రదేశ్ ఆర్థిక శాఖా మాత్యులు శ్రీ కళా వెంకట రావుగారి అధ్యక్షతను శ్రీ రాజారాజేశ్వరీ నాట్యమండలి వారి 'చిత్రనారాయణ' నాటక ప్రదర్శనం జరిగింది.

ఈ కార్యక్రమాలను విజయవంతం చేసి సమర్థతతో నిర్వహించిన శ్రీ త్యాగరాజ గానసభ, నిర్వాహకులు కార్యక్రమాలను విజయవంతం చేయుటకు యానభక్తితో సాహకార్యాన్ని ప్రదర్శించిన కళాకారులు అభినందనీయులు.

## పోస్టు ద్వారా ఓటు

న్యూఢిల్లీ, ఫిబ్రవరి 14

పోస్టు ద్వారా ఓటుచేసే సౌకర్యాలు కొన్ని తరగతుల వారికి ఏర్పాటు చేయబడ్డాయి. ఆ సౌకర్యాలు లేకపోతే వారు ఓటు చేయడానికి అవకాశం వుండదు. కొంతమంది ఉన్నత వ్యక్తులకు, సాయుధ సేనల సిబ్బందికి, విదేశాలలోని భారత ప్రభుత్వ ఉద్యోగులు, పైమూడు తరగతుల వారి కార్యక్రమాలకు యీ సౌకర్యం కల్పించబడింది.

ఉన్నత వ్యక్తులలో రాష్ట్రపతి, ఉప రాష్ట్రపతి, కేంద్ర మంత్రులు, రాష్ట్ర మంత్రులు, స్టేట్ మంత్రులు, డిప్యూటీ మంత్రులు లోక్ సభ స్పీకరు, డిప్యూటీ స్పీకర్లు, రాజ్యసభ అధ్యక్షుడు, రాష్ట్ర గవర్నర్లు, లెఫ్టినెంటు గవర్నర్లు కలరు.

ఇంతేగాక స్పీకరు డిప్యూటీ డిప్యూటీ స్పీకరు వారికి, ప్రభుత్వోద్యోగులు, పోలింగు ఏజెంట్లు, ఎన్నికల సమయంలో ఇతర చోట్ల వుంటారు కాబట్టి వారికికూడ యీ సౌకర్యం కల్పించబడింది.

పోస్టు ద్వారా ఓటు చేయడానికి అర్హులైన వ్యక్తులకు కార్యాలయ పత్రం, దానికి సంబంధించిన నిబంధనలు, ఓటువేసే క్రమం తెలియజేస్తూ ఆ వ్యక్తికి పోస్టులో పంపబడుతాయి.

పైన పేర్కొనబడిన ఉన్నతవ్యక్తులు, సాయుధసేనల సిబ్బంది, విదేశాలలోని భారతప్రభుత్వోద్యోగులు ప్రతి సంవత్సరం ఏప్రిల్ ఒకటవ తేదీకి ముందు తమ శాశ్వత నివాస స్థలాల పేర్లను - ఉద్యోగరీత్యా నివసించే స్థలాలు కావు-ఆయారాష్ట్రాల చీఫ్ ఎలక్టొరల్ ఆఫీసర్లకు తెలియచేయాలి ఆయాచోట్ల ఓటర్ల జాబితాలలో వారిపేర్లు పోస్టల్ ఓటర్లుగా నమోదు చేయబడతాయి- అట్టివారి కార్యక్రమాలకుకూడా యీనదుపాయం వర్తిస్తుంది.

రాష్ట్రప్రభుత్వాలు తమఅధీనంలో ప్రివెంటివు డిటెన్షనుశాసనం క్రింద గల డిటెన్యూలు పేర్లను, ఆయాసియోజకవర్గాల రిటర్నింగు ఆఫీసర్లకు తెలియచేయాలి- డిటెన్యూలు స్వయంగాకూడ, నిర్బంధ కాలంలోగా, రిటర్నింగు ఆఫీసర్లకు తెలియ చేయవచ్చును.

అదే విధంగా ప్రిసైడింగు ఆఫీసర్లు, పోలింగు ఏజెంట్లు, ఎన్నికల డ్యూటీలోవుండే ప్రభుత్వోద్యోగులు ఆయా రిటర్నింగు ఆఫీసర్లకుతెలియచేసి, పోస్టల్ ఓటర్లుగా చేరవచ్చును.

### పోలింగుకార్యక్రమం

పర్లాకిమిడిలోని బృహత్తర ప్రజాస్వామిక వ్యవస్థగా పేర్కొన్న భారత దేశపు జనాభాలో సగం మంది అనగా సుమారు 19 కోట్ల మంది లక్షలమంది ప్రజలు ఫిబ్రవరి 24వ తేదీన జనరలు ఎన్నికల సందర్భంగా పోట్లుపేయడం ప్రారంభిస్తారు.

పోలింగు కార్యక్రమం ప్రారంభమయ్యే రోజున అనగా ఫిబ్రవరి 24వ తేదీన ఒరిస్సా పంజాబురాష్ట్రాలలో 19 నియోజక వర్గాలలో పోలింగు ప్రారంభమవుతుంది. ఈ పోలింగు కార్యక్రమం అంతమయ్యే వరకూ, అనగా మార్చి 14వ తేదీవరకు 19 రోజుల పాటు హిమాచల్ ప్రదేశ్ లోని హిమాచ్ఛాదిత ప్రాంతాలు తప్పితే తక్కిన యావత్తు దేశంలో పోలింగు ఉద్ధృతంగా జరిగిపోతుంది.

మార్చిలో 6 రోజుల పాటు 400 నియోజక వర్గాలలో పోలింగు జరుగుతుంది- తర్వాతక్రమంగా పోలింగు విస్తృతి తగ్గి, మార్చి 13వ తేదీనాటికి 10 నియోజకవర్గాలలో పోలింగు జరుగుతుంది. తమిళనాడు, బెంగాలు, కేరళ రాష్ట్రాలలో సుమారు 50 నియోజక వర్గాలలో పోలింగు జరగడంలో పోలింగు కార్యక్రమం సమాప్తమవుతుంది. పోలింగు ఎక్కువ ఉద్ధృతంగా జరిగేరోజు ఫిబ్రవరి 26వ తేదీ. అనాడు 9 రాష్ట్రాలలోను 2 కేంద్ర పాలిత ప్రాంతాలలోను 594 నియోజక వర్గాలలో పోలింగు జరుగుతుంది.

లోకసభకు ఎన్నిక అయే 494 మంది సభ్యులలో 75 మంది షెడ్యూల్డు కులాలకు చెందిన వారుగానూ, 31 మంది షెడ్యూల్డు జాతులకు చెందిన వారుగాను ఉంటారు. రాష్ట్రశాసనసభలకు 2354 నియోజక వర్గాల నుండి 3206 మంది సభ్యులు ఎన్నికలవుతారు.

# కమ్యూనిస్టులు, స్వతంత్ర అభ్యర్థుల మోసంలో పడకండి

## ఓటును సద్వినియోగ పరచండి

### ఇబ్రహీంపట్నం నియోజకవర్గ గ్రామాల్లో శ్రీ రంగారెడ్డి, శ్రీ జె.వి. గార్ల ఉద్బోధ

ఇబ్రహీం పట్నం, ఫిబ్రవరి 15

ఇబ్రహీం పట్నం నియోజకవర్గానికి సంబంధించిన చింతపట్ల మేడిపల్లి గ్రామాలలో కాంగ్రెస్ ఎన్నికల బహిరంగసభలు గత ఆదివారంనాడు రాష్ట్ర రిజిస్ట్రేషన్లమంత్రి శ్రీ కొండా వెంకట రంగారెడ్డిగారి అధ్యక్షతన జరిగాయి. సుస్థిర ప్రజాస్వామిక ప్రభుత్వ సాధనకు తమకే కాంగ్రెస్ అభ్యర్థిని గెలిపించాలెనని రంగారెడ్డిగారు ఉద్బోధించిరి. వారు తమ ప్రసంగంలో "దార్శనికత్వానికి, అలాపక చర్యలకు ప్రతిష్ఠగన్న కమ్యూనిస్టులకు పోటుపేస, దేశాభివృద్ధికి ఆటంకం కలిగించ వద్దని ఓటర్లను కోరిరి- ఈ నియోజక వర్గంలో, గత ఎన్నికలందు పి.డి.ఎఫ్- అభ్యర్థిగా గెలిచి కాలూకా ప్రజల కష్టసుఖాలు చూడక తిరిగి ఈసారి స్వతంత్ర అభ్యర్థిగా శ్రీ పుచిరెడ్డిగారు పోటీ నిలిచినారు-

అభ్యర్థులకుకాక పార్టీల మంచి చెడ్డలు గమనించి ప్రజలు వోటు చేయాలని, 72 సంవత్సరాలనుండి నిరంతరం దేశప్రజల యోగక్షేమాలకై పాటుపడుచున్న గొప్ప సంస్థ కాంగ్రెసేనని, ప్రజీవులవారిని మన దేశం నుండి పారద్రోలి ఎన్నో త్యాగాల కోర్చి సాధించిన స్వాతంత్ర్యాన్ని ప్రజలు తమ వోటుద్వారా సుస్థిరం చేయాలెనని రంగారెడ్డిగారు ఉద్బోధించిరి- శ్రీ రంగారెడ్డిగారు తమ ప్రసంగంలో ఇలా తెలిపారు: "కమ్యూనిస్టులు, స్వతంత్రులు అదేవనిగా కాంగ్రెస్ ప్రభుత్వాన్ని విమర్శించుటకు కాని స్వాతంత్ర్యం సాధించిన తరువాత దేశంలో ప్రభుత్వం కాపాడిన మహత్తరమైన కృషిని తెలుసుకోరు. ప్రజలకు తెలుపరు, ఈ విధమైన తప్పుడు ప్రచారముల వల్ల ప్రజలను దుర్భరపరచి వోట్లు సంపాదించుటకు ప్రయత్నిస్తున్నారు- దేశ కల్యాణమునకుగాని, ప్రజలకుగాని వారు ఏమీసేవ చేయలేదు- చేయలేరు కూడా.

కాంగ్రెస్ ప్రభుత్వం ఎన్ని కష్టనష్టాలనైనా సహించి దేశంలో ప్రతి పౌరునికి సమానమైన హక్కు, సుఖం కలిగించుటకు సాయశక్తుల కృషిచేస్తున్నది.

మొదటి పంచవర్ష ప్రణాళిక ద్వారా దేశంలో గొప్పగొప్ప పనులు జరిగినవి-

రెండవ పంచవర్ష ప్రణాళిక ద్వారా గ్రామాల అభివృద్ధికి, పేద ప్రజల సౌకర్యాలకు ఎంతో అవకాశం కలుగనున్నది. కాంగ్రెస్ ప్రభుత్వం దేశప్రజల దారిద్ర్యాన్ని తొలగించుటకు విశ్రమించకుండా కృషిచేయుచున్నది. భూ సమస్యలను తీర్చి దున్నేవానికే భూమి అనే సిద్ధాంతాన్ని అమలులోనికి తెస్తున్నది- విద్యా విషయంలో ఎంతో అభివృద్ధి చేసింది. జాగీర్దారీ విధానాన్ని తొలగించి జమీందారీ విధానాన్ని తొలగిస్తున్నది- నారిజనులు, స్త్రీల హక్కులు కాపాడుటకు ఎన్నో చానసాలు అమలులోకి తెచ్చింది దేశంలో సమానత్వాన్ని సాధించుటకు కాంగ్రెస్ ప్రభుత్వం కృషి చేస్తున్నది. ఇంకా 5-10 సంవత్సరాలలో కాంగ్రెస్ ప్రభుత్వం దేశంలో ఎంతో ప్రగతిని తేబోతున్నది, ప్రజల దేశాభివృద్ధిని విన్నవించి కమ్యూనిస్టులు- స్వతంత్రుల మాటలు నమ్మి మోసపోకండి.

కాంగ్రెస్ ద్వారానే గ్రామాలకు, దేశానికి లాభం చేకూరగలదు ఇట్టి పరిస్థితిలో ప్రజలు తప్పక కాంగ్రెస్ అభ్యర్థిని గెలిపించి మీ వోటు హక్కును సార్థకం చేసుకోండి.

జిల్లా అధ్యక్షులు శ్రీ యం. భోజరెడ్డి కాలూకా అధ్యక్షులు శ్రీ ఎస్-అనంతరెడ్డి కాంగ్రెస్ అభ్యర్థి డా॥ లక్ష్మీనర్సయ్యగార్లు కూడా ప్రసంగించిరి.

ప్రతి సమావేశము తరువాత బుల్లి ఫ కార్యక్రమములు జరుపబడెను- పరిసర గ్రామాలనుండి పండల సంఖ్యలో ప్రజలు సమావేశములలో పాల్గొనిరి.

### శ్రీ జె. వి. ఉద్బోధ

గత మంగళవారం రాత్రి రావకొండ మైలవరం గ్రామంలో రాష్ట్ర విద్యుచ్ఛక్తి శాఖామంత్రి శ్రీ జె-వి-పరసింగరావుగారి అధ్యక్షతన గొప్ప బహిరంగసభ జరిగెను.

దార్శనికత్వం చేయ కమ్యూనిస్టుల మాటలనమ్మి మీవోటును దుర్వినియోగం చేయవద్దనీ, ఎంతోకాలం నుండి దేశ క్షేమానికై పాటుపడుచున్న కాంగ్రెస్ ప్రభుత్వమును కృషిని మరువరాదనీ శ్రీ జె-వి-ప్రజలను కోరిరి.

కాంగ్రెస్ పంథద్వారా దేశానికి చేకూరిన లాభాలను శ్రీ జె-వి-వివరించుగా "కాంగ్రెస్ అభ్యర్థిని గెలిపిస్తాం, కమ్యూనిస్టు స్వతంత్ర అభ్యర్థుల్ని తోలిస్తాం" అని ప్రజలు నినాదములు చేసిరి. మూర్గంలో కాయకంపల్లి, పోలకంపల్లి గ్రామాలలోని ప్రజలు మంత్రి శ్రీ జె. వి. కి ప్రత్యేకమైనస్వాగతమొసగిరి.

పోల్కంపల్లిలో శ్రీ జె వి-ప్రసంగిస్తూ వోటుద్వారా కాంగ్రెస్ అభ్యర్థిని గెలిపించాలని కాంగ్రెస్‌తప్ప ఈ నాడు దేశంలో స్థిరప్రభుత్వాన్ని నుస్థిరంగా నిర్వహించి ప్రజలకు మేలు చేకూర్చగలవన్న పేరేలేదనివక్కాణించిరి

## ఈ యేడాదికి లక్షా 45 వేల టన్నుల ఫెర్టిలైజర్లు మంజూరు

### రెండో ప్రణాళికాంతానికి రాష్ట్రంలో 71 లక్షల టన్నుల ఫలసాయం ఆశింపు

హైదరాబాద్, ఫిబ్ర 15

ఆంధ్రప్రదేశ్ రాష్ట్రంలో వ్యక్తియ పంచవర్ష ప్రణాళికాంతానికి అనగా 1960-61 నాటికి 16 లక్షల టన్నుల అదనపు ధాన్యాను పండించి మొత్తం ధాన్యం ఉత్పత్తిని 71 లక్షలవరకు అభివృద్ధి పరచనిదే ఉద్దేశంతో కేంద్రం యీ యేడాది ఆంధ్రప్రదేశ్‌లో రైతులకు వాడకం నిమిత్తం లక్ష 45 వేల టన్నుల ఫెర్టిలైజర్లను మంజూరు చేసింది- ఇది గత యేడాది కోటాకన్న 10 శాతం ఎక్కువ- ఈ కోటాలో లక్ష 70 వేల టన్నుల ఫెర్టిలైజర్లు ఆంధ్రప్రాంతానికి 25 వేల టన్నులు తెలంగాణ ప్రాంతానికి కేటాయించబడ్డాయి-

ఆంధ్ర ప్రదేశ్‌లో వ్యవసాయ సాధనకు వ్యవసాయంలో ఫెర్టిలైజర్ల వాడకం అధికం ప్రోత్సహించారు. ఆంధ్ర, తెలంగాణా ప్రాంతాల్లో సుమారు 55 లక్షల టన్నులు అంతి. వ్యవసాయ ప్రజాభివృద్ధికాంతానికి అంచనా చేయబడిన సుమారు 71 లక్షల టన్నులలో 55-5 లక్షల టన్నులు, ఆంధ్ర నుండి 15-5 లక్షల టన్నులు తెలంగాణం నుండి ఆశించ బడుతున్నవి-

ఈ ఫెర్టిలైజర్ల పంపిణీ విధానాన్ని ఆలోచించేందుకు సహకార సంస్థల రిజిస్ట్రారు ఇటీవల రాష్ట్రంలో ఏర్పరచిన కోఆపరేటర్లు, వ్యవసాయ కార్మిక సమావేశాలకు వ్యవసాయ మంత్రి శ్రీ తిమ్మారెడ్డి, సహకార మంత్రి శ్రీ జి- సంజీవయ్య, వ్యవసాయ శాఖ కార్యదర్శి కాశేశ్వరరావు తదితరులు హాజరయ్యారు. ఆంధ్రలో సహకార శాఖలు, తెలంగాణలో మార్కెటింగు సొసైటీలు ఫెర్టిలైజర్ల పంపిణీకి చేపట్టి ఉన్నవి. 30 [illegible] ఫెర్టిలైజర్లను సేకరించి అమ్మనున్నాయి- గత యేడాది ఆంధ్రలో 60 లక్షల వరకు ఇలా లాభం పొందాయి కూడా-

బహిరంగ జరిగిన సమావేశంలో కొందరు రైతులు వర్షములేకపోవడం వల్ల ఫెర్టిలైజర్లు అమ్మించే పద్ధతిని మానివేయాలని అంగీకరించబడలేదట.

## ఆంధ్రప్రదేశ్ ప్రాంతీయ ప్రావిడెంట్ ఫండ్ కమిషనర్ అపీలు

హైదరాబాదు నుండి కాంపల్లి స్టేషన్ రోడ్‌పైగల కార్యాలయ నిర్మాణము మార్చబడినది.

## నేరుగా సంప్రదించి ఇక లాభంలేదట

### కాశ్మీర్‌నుగూర్చి సిలోన్ ప్రధాని సూచనకు నెహ్రూవర్డి జవాబు

కరాచీ, ఫిబ్ర 15

కాశ్మీర్ సమస్యపై ఇండియాతో పాకిస్తాన్ నేరుగా చర్చలు జరిపినంత యీ పరిస్థితులలో ఏమీలాభించదని సిలోన్ ప్రధాని బండారునాయకే సూచనను పాకిస్తాన్ ప్రధానిమహమ్మదాలీ అభిజ్ఞవర్గాలద్వారా తెలిసింది- పాకిస్తాన్ అభిప్రాయాన్ని బండారునాయకే పాక్ ప్రధాని సుహ్రావర్దీ ఒక లేఖద్వారా తెలిపారు.

ఇండియాయాజమాన్యం సంప్రదింపుల పేరుతో ప్రజల్ని మోసగించి క్రమంగా కాశ్మీర్‌ను కబళిస్తూనే వచ్చిందని సుహ్రావర్దీ ఆ లేఖలో పేర్కొన్నారు- ఆసియా సమైక్యత కోసమైనా ఇండియా, పాకిస్తానులు నేరుగా సంప్రదించుకోవాలన్న బండారు నాయకే ఆకాంక్షగా సుహ్రావర్దీ యిటువంటి విజ్ఞప్తులు ఇండియాకు చేయాలిగాని పాకిస్తానుకు కాదు అనికూడా ప్రకాశపడ తెలుస్తున్నది.

### యూనోలో నాల్గు రాజ్యాల మసాయిదా తీర్మానం

న్యూయార్క్, ఫిబ్ర 15: తటస్థ భద్రతామండలి అధ్యక్షుడు స్వీడన్ ప్రతినిధి- ఆతడు తనకు వీలైన విధముగా కాశ్మీర్ సమస్యపై ఇండియా పాకిస్తాన్‌లో సంప్రదింపవలసినదిగా సూచిస్తూ భద్రతా మండలిలో నిన్న బ్రిటన్, అమెరికా, క్యూబా, ఆస్ట్రేలియాదేశాలతో మసాయిదా తీర్మానాన్ని తెచ్చాయి- భద్రతా మండలి అధ్యక్షుడు సుబార్ జారింగ్ యీ విషయంలో ఏప్రిల్ 15వ తేదీలోగా నివేదిక సమర్పించాలనికూడా కోరబడింది- కార్యదర్శి త్రిగ్వాలీ హామర్‌షోల్డ్, ఇండియా, పాకిస్తాన్ ప్రతినిధులు, రెండు దేశాల ప్రభుత్వాల యీ విషయంలో సహకరించాలని కూడా అభ్యర్థించబడింది.

(యు- పి- ఐ-)

## విద్యుచ్ఛక్తి శాఖా మంత్రి

శ్రీ జె వి- పరసింగరావుగారు 18వ తేదీన బయలుదేరి పర్యటనకు, వరంగల్లుకువెళ్ళి పర్యటన పేరు నియోజక వర్గంలో ఎన్నికల ప్రచారసభలందు పాల్గొంటారు. 

## ఆంధ్ర బ్యాంకు, లిమిటెడ్,
(స్థాపితము 1923)
ప్రధాన కార్యాలయము: మచిలీపట్టణము

సీజను డిపాజిట్లు:

మా బ్యాంకు యోక్క అన్ని బ్రాంచీలయందును సీజను డిపాజిట్లు 31-8 1957 తేదీలో నుండి అమలగునట్లు యీ క్రింద సుదాహరించిన వడ్డీ రేట్లకు 3 నుండి 6 మాసముల పరిమితికి తీసుకొనబడును.

1 రు. 1,000/- లు, అపైబడి మొత్తములకు, నూటికి సంవత్సరము, 3 అ చొప్పున.

2. రు. 5,000/- లు, అపైబడి మొత్తములకు, నూటికి సంవత్సరము. 3 4-0 అ చొప్పున.

3. రు. 10,000/- లు, అపైబడి మొత్తములకు, నూటికి సంవత్సరము. 3-8 0 అ చొప్పున.

4. రు. 25,000 లు అపైబడి మొత్తములకు నూటికి సంవత్సరము. 3-12-0 చొప్పున.

5. రు. 50,000 లు అపైబడి మొత్తములకు నూటికి సంవత్సరము. 4 అ చొప్పున.

విశ్వేశ్వరరావు రామచంద్రమూర్తి,
ఎం.బి.బి.ఎస్, డి.టి.బి.బి.టి.
జనరల్ మేనేజరు.



## సెంట్రల్ రైల్వే
రైళ్ళలో 2, 3 తరగతుల సీట్ల రిజర్వేషను

ఇందుమూలమున బ్రజలకు తెలియచేయునది రెండవ తరగతి సీట్లు బొంబాయి- పూనా రైళ్ళలోతప్ప మిగతావన్ని రైళ్ళలోను 3 రోజుల ముందుగాను మరియు బొంబాయి- పూనా రైళ్ళలో రెండు రోజుల ముందుగా రిజర్వు చేయబడును. అదేవిధముగా 3 వ తరగతి సీట్లు బొంబాయి- పూనా రైళ్ళలో తప్ప మిగిలిన అన్ని రైళ్ళలో 7 రోజుల ముందుగాను మరియు బొంబాయి- పూనా [illegible] రోజుల ముందుగా రిజర్వు చేయబడును.



## క్వీన్స్ బామ్
తలనొప్పులు, కీళ్ళ నొప్పులు, వాతపు నొప్పులు, గుండెజబులు, మొదలగు బాధలను వెంటనే నివారించును.

## జెర్మన్ కట్టర్
చీడ, తామర, గజ్జి మొదలగు చర్మవ్యాధులకు

స్టాకిస్టులు:- (1) పూరణ్‌చంద్ రణ్‌ఛోడ్‌దాస్ అండ్ సన్స్ గుల్‌జార్‌హౌజ్, హైద్రాబాద్.

(2) యల్. చిమన్‌లాల్, మహబూబ్‌గంజ్ హైద్రాబాద్.



8 వ సంయుక్త వారము
మహిళాలోకమునకు మార్గదర్శకురాలయిన పతివ్రత మహత్తర గాథ.
ప్రతివారు చూచి ఆనందించవలసిన అద్భుత చిత్రము,
వరలక్ష్మి పిక్చర్స్ వారి
## "సతీ సావిత్రి"
తారాగణం నాగేశ్వరరావు, ఎస్. వరలక్ష్మి, ఎస్. వి. రంగారావు, రేలంగి, సూరిబాబు, సూర్యకాంతం,
సాగర్ హైద్రాబాద్ రాజేశ్వర్ సికింద్రాబాద్
నేడు 3 ఆటలు 2-30, 6-0, 9-30 గం॥
(Trupix) భవిష్యవాణి కానుక.



11 వ వారము
దీప్ అండ్ ప్రదీప్ ప్రొడక్షన్స్ వారి
## "ఏక్-యులక్"
తారాగణం: ప్రదీప్‌కుమార్, వైజయంతిమాల.
ప్రభాత్ హైద్రాబాద్.
నేడు సా॥ 3-30, 6-30, 9-30 గం॥
(Cima) విచారిస్తున్న [illegible] రిలీజ్.


## బలమైన ప్రతిపక్షం నెలకొల్పడానికే కమ్యూనిస్టులయత్నం

భోపాల్, ఫిబ్ర 14

భారతదేశంలో బలమైన ప్రజాస్వామిక ప్రతిపక్షాన్ని నెలకొల్పడానికే తన పార్టీ ఉద్దేశిస్తున్నదని కమ్యూనిస్టు నాయకుడు శ్రీ భూపేష్ గుప్త నేడిక్కడ విలేకరుల గోష్ఠిని జరిపి ప్రకటించారు. ప్రజాభీష్టానికి అనుకూలంగా ప్రభుత్వ విధానం మారాలని తాము కోరుతున్నామని ఆయనన్నారు.

దేశ ఆర్థిక వ్యవస్థను బలపరచి, ప్రజల జీవన స్థాయిని పెంపొందించడానికి బదులే దేశ పునర్నిర్మాణ కార్యక్రమము శాంతి యుతంగా, ప్రజాస్వామిక విధానాలలో జరగాలని తాము వాంఛిస్తున్నామని ఆయనన్నారు.

అన్ని శాసన సభలలోనూ అన్ని పార్టీలకూ ప్రాతినిధ్యం ఉండాలని, కాంగ్రెసు మెజారిటీ కన్నా ఎన్నికలు కోరుతూ తాము ఎన్నికల ఒప్పందాలను చేసుకొంటున్నామని ఆయనన్నారు.

## మక్కా యాత్రార్థుల అభివృద్ధి

రియాద్, ఫిబ్రవరి 14

ముస్లింల యాత్రా స్థలమైన మక్కాను పెద్ద ఎత్తున అభివృద్ధి పరచుటకు సౌదీ అరేబియా ప్రభుత్వం పూనుకొంటున్నది.

ఆల్‌హజ్‌రామ్ మసీదువద్దన ఆ తర్వాత మక్కా యాత్రలో తుది ఘట్టమైన అరఫాస్థానపద్దను అభివృద్ధి పనులు చేపట్టబడినవి.

మక్కామసీద్ ప్రవక్త మసీదుఅయిన అబులీకి విద్యుచ్ఛక్తి సరఫరా కాకుండా విద్యుచ్ఛక్తి జనరేటర్‌ను ఇచ్చారు. కాదర్ యోంబో రోడ్ మరమ్మతు చేయబడుతున్నది. దాన్ని రేపుమాపా కానుచేయబడుతున్నది.

## కాంగ్రెస్ సేవను గమనించి ఓటుచేయండి

కూకట్‌పల్లిలో శ్రీ రంగారెడ్డి గారి విజ్ఞప్తి

కూకట్‌పల్లి, ఫిబ్ర 15

రాష్ట్ర రెవెన్యూమంత్రి శ్రీ కొండా వెంకటరంగారెడ్డిగారు ఎన్నికల ప్రచారం నిమిత్తమై 11 వ తేదీ కూకట్‌పల్లిలో బహిరంగ సభయందు ప్రసంగిస్తూ గత 60 సంవత్సరముల నుండి కాంగ్రెసు దేశమునకు చేయుచున్న సేవను వర్ణించింది మనదేశమునకు స్వాతంత్ర్యమును సాధించినట్టి పవిత్రమైన సంస్థ దేశాభివృద్ధికై సర్వతోముఖ సమాజ స్థాపనకై యీ సంస్థ మొదటి పంచవర్ష ప్రణాళికను అమలుజరిపినది. కాని అందులో మిగిలిన తన పూర్తి చేయుటకు రెండవ ప్రణాళికను చేపట్టినది. అది క్లిష్టమైనదిగా కొనసాగించాలనే కాంగ్రెసును గెల్పించాలంటూ రంగారెడ్డిగారు ఉద్ఘాటించారు.

తర్వాత హరిజన అభ్యర్థి శ్రీ రాజారావుగారు మాట్లాడుతూ దేశమందు హరిజనులు అన్ని విషయములందు ఎంతో వెనుకబడి యున్నారని, ప్రభుత్వమువారి యభివృద్ధికై గృహనిర్మాణములను, విద్యా సౌకర్యములను, మరియు వికాస్యాలయములలోనైన ఉద్యోగములు కొరకు మిటా కొన్నికోట్ల రూపాయలు వెచ్చిస్తూంది. కావున ఈ విషయమును గమనించి ప్రతిపక్షపు వారి అనూల్యమయినదనుటను కాంగ్రెసు యివ్వగలరని కోరుతూ ప్రసంగము ముగించిరి.

తుదకు హైదరాబాదు పశ్చిమ శాసనసభ్యులు కాంగ్రెసు అధ్యక్షుడు శ్రీ రాంచంద్రారెడ్డిగారు కూకట్‌పల్లి యువజన కాంగ్రెసు కార్యకర్తల ఉద్దేశించి ప్రసంగిస్తూ, దేశాభ్యున్నతి యువజనులపైన ఆధారపడి యున్నదంటూ, మరియు పరిపూర్ణ సహకారంతో కాంగ్రెసునెల్పించుటకు జాటావడగలరని ఆశిస్తున్నామంటూ సమావేశమును ముగించిరి.

## యువ కర్షకులు
ప్రపంచమంతా వ్యాపిస్తున్న 4-హెచ్ క్లబ్బులు

వాషింగ్టన్, ఫిబ్ర 15

కర్షక యువతీ యువకులకు విజ్ఞానమూ, వ్యవసాయ రంగంలో విజ్ఞానం ఉత్పత్తి, విపయానురక్తి, గృహ నిర్వహణ, మంచి పౌర లక్షణాలు నేర్పుటానికి అమెరికాలో గల 4-హెచ్ క్లబ్బులను పోలిన కార్యక్రమంగల క్లబ్బులు ఈనాడు ఇంకా 40 దేశాలలో భారీ ఎత్తున నిర్మాణమై పని చేస్తున్నవి.

అమెరికాలో "4-హెచ్"అంటే మేధ (హెడ్), హృదయ మూ (హార్టు), శ్రమ శక్తి (హాండ్సు), ఆరోగ్యము (హెల్తు) అని అర్థము. అధునాతన శాస్త్ర విజ్ఞానంలో వ్యవసాయ, గృహకృత్య కార్యక్రమాలను నేర్చుకొనటానికి మేధ, తరచు ఒకరితో ఒకరు కలిసి మెలిసి పని చేయటం ద్వారా సత్పౌర ధర్మాలతో కూడిన పూర్తిశీల, వ్యక్తిత్వాలను పెంపొందించుకోవటానికి హృదయం, వ్యవసాయంలోను, గృహ కృత్యాలలోనూ, ఉపవృత్తులలో యంత్ర విషయాలలో నైపుణ్యం అలవర్చుకొని కృషి చేయటానికి శ్రమ శక్తి, సౌఖ్య ప్రదమైన జీవితాన్ని గడపటానికి కావలసిన మంచి ఆరోగ్య ప్రదమైన అలవాట్లు నేర్చుకొని ఆరోగ్యం ఈ క్లబ్బు లక్ష్యాలు.

## భావి అనారోగ్యం
పదయాత్రలు ఆపుడన్న డాక్టర్ల సలహాకు వినోబా తిరస్కారం

తంజావూర్, ఫిబ్రవరి 14

ఆచార్య భావేకు కడుపులో బాధ్యి వల్ల నిన్న మొన్న ఆయన సాయంత్రపు ప్రార్థనా సమావేశాలను నిర్వహించలేక పోయారు.

డాక్టర్లు ఆయనను పరిశీలించినపుడు పులో పుట్టకురుపువ్యాధి నిర్ధరించినదనీ పదయాత్రలు మానివేసి పూర్తిగా విశ్రాంతి తీసికొనవలసిందనీ సలహా ఇచ్చారు. కాని డాక్టర్ల సలహాను ఆయన పాటించనే లేదు

ఒక వైద్యాధికారి ఆయన వెంట పదయాత్రలో ఉంటున్నారు.

## ప్రజాస్వామ్యపు సంపూర్ణ ఫలితం
వికేంద్రీకరణ ద్వారానే సాధ్యమని శ్రీ లక్ష్మణం

హైదరాబాద్, ఫిబ్ర 15

జిల్లా సమితి పర్యవసమావేశం, గత ఆదివారం నాడు న్యూసైన్సు కాలేజీలో జరిగినప్పుడు "ప్రజాస్వామ్యంలో సచేతన పౌరస్వత్వం" అనే విషయాన్ని శ్రీ లక్ష్మణుగారు వర్ణిస్తూ-

"ప్రభుత్వ వ్యవస్థలన్నింటిలోనూ ప్రజాస్వామ్య ప్రభుత్వ వ్యవస్థ ఉత్తమోత్తరు మైనదనీ దరిద్రులో అనేక వ్యవస్థల వల్ల గుణపాఠాలు పొందిన తర్వాతనే ఈ వ్యవస్థను కూడవలాని స్వీకరించిందనీ అయితే సచేతన పౌరస్వత్వం కొరవడితే ఈ వ్యవస్థ బెదిరింపులు చేస్తూ ఉందనీ పేర్కొన్నారు సచేతనపౌరస్వత్వాన్ని పెంచుటకు ప్రజాస్వామ్య వ్యవస్థయోక్క ఫలితాల్ని సంపూర్ణంగా అనుభవించ గలుగుటకు వికేంద్రీకరణ అవసరమని ఆయన అభిప్రాయం వెల్లడించారు

అయితే పూర్వం కూడా గ్రామపంచాయితీ స్టేట్సు రూపంగా వికేంద్రీకృత ప్రజాస్వామ్యం ఉండేది, కాని అది ఆశయం లేకుండా ఉండేది. అందుకని అది విఫలమయింది. ఇప్పుడు ప్రజాస్వామ్య ప్రభుత్వ వ్యవస్థలు ఆశయం కలిగిఉండి కేంద్రీకృతం కావటం వల్ల విఫలమవుతున్నాయి పూర్వపు వికేంద్రీకరణకూ, ప్రస్తుతపు ఆశయాన్నీ జోడిస్తే సంపూర్ణ ప్రజాస్వామిక వ్యవస్థ విస్తృతమవడానికి అవకాశం ఉంది. అని శ్రీ లక్ష్మణం చెప్పి సచేతన పౌరస్వత్వ సాధనకు కార్యక్రమంగా, "సంయుక్త ఎన్నికల పద్ధతులను నిర్మూలించుట ద్వారా, ఓటర్ల సంఘాల నిర్మాణం చేయుట ద్వారా, ప్రజా ప్రతినిధులను నిలదీసి అడుగుట ద్వారా, అంటే ప్రజాస్వామిక ఉత్తేజితద్వారా, ఈ సచేతన పౌరస్వత్వం సాధింప బడుతుందనీ ఈ సచేతన పౌరస్వత్వం సాధింప బడ్డకొద్దీ, సంకుచిత పార్టీ దృక్పథాలు అంతరించి, ఇప్పుడున్న పార్టీలయినవి క్రమక్రమంగా మారుతూ జాతీయ పరిపక్వత్రిజాస్వామ్య వ్యవస్థ విస్తృతమవుతుందనీ, నిర్వహక లోయిగా పార్టీలలో నేడున్న సంకుచితత్వం అంతరించవచ్చునని అన్నారు.

శ్రీ కె మురళీధరరావు నర్చిన తేనీటి విందుతో తర్పణగీతం-

## సామ్యవాద సమాజ స్థాపన
చేయూతనివ్వండని కాంగ్రెస్‌కు శ్రీయర్రమిల్లి ఉపన్యాసం

నిజామాబాద్, ఫిబ్ర 14

కాంగ్రెసు ఎన్నికల ప్రచార సందర్భమున గాంధీబాక్‌లో కాంగ్రెసు కమిటీ ఆధ్వర్యమున జరిగిన బహిరంగసభ విశ్వాసం చేయబడినది. సమావేశమునకు సమీపమూరు వెయ్యిమంది ప్రజలు హాజరయ్యారు- శ్రీ యర్రమిల్లి నరసింహారావుగారు ఉపన్యసిస్తూ విశాలాంధ్ర ఏర్పడింది- అందువల్ల ఆంధ్ర జిల్లాలలోని ప్రజలు తెలంగాణా జిల్లాలలోని ప్రజలు ఒకరి సమస్యలను మరొకరు మరింతన్నిహితంగా అర్థంచేసుకోవాలని కోరారు. మీ ప్రాంతంలో నివసిస్తున్నాం, అన్నిచోట్లా ప్రజా సమస్యలన్నీ ఒకే విధంగా ఉంటాయనీ, వాటిని తరిమివేయుటకు గత 8 సంవత్సరములుగా కాంగ్రెస్ కృషిసల్పుతోందనీ వివరించారు. దేశమునకు స్వాతంత్ర్యమును సాధించిన కాంగ్రెసు నాయకత్వము పోషిస్తు సమాజమునుకూడా దేశములో నిర్వరక గలదని ప్రకటించారు. స్వతంత్ర అభ్యర్థులను బలపరచుట వలన ప్రజాస్వామ్యం వర్ధిల్లజాలదనీ, అందువలన శక్తియుక్తమైన కాంగ్రెసును బలపరచి నవభారతనమూన నిర్మాణమునకు తోడ్పడవలసినదిగా ఉద్బోధించారు. అనంతరం నెహ్రూ దళమువారిచే పల్నాటియుద్ధం జ్ఞప్తికి తెచ్చబడినది. జిల్లా కాంగ్రెసు కార్యదర్శి శ్రీ గంగాధర్ అభినందనములతో సభ ముగిసినది.

ఆంధ్రప్రదేశ్ శాసన సభ స్పీకర్ శ్రీ కాళేశ్వరరావు నిన్న నందిగామకు బయలుదేరి విజయవాడ, తిరువూరి, ఖమ్మం, కదిరి స్థలాల పర్యటించి 21వ తేదీ వరకు హైద్రాబాదుకు రాగలరు.

## కాశ్మీర్‌లో ఎన్నికల కోలాహలం

శ్రీనగర్, ఫిబ్ర 15

జాతీయ మహాసభ కార్యదర్శి బక్షీ అబ్దుల్ రషీద్ ఆ మూడు రాష్ట్రంలోని 23 నియోజకవర్గాలకు మహాసభ అభ్యర్థులపేర్లను నిన్న ప్రకటించారు వీరితో 70 శాతం ప్రస్తుత శాసన సభ్యులే ఉన్నారు.

కాశ్మీర్ ఉన్నత న్యాయాధికారి మీర్ వాయిజ్ యూసఫ్ మహాజనీ జాతీయ మహాసభ టికెట్‌పై జమ్మూకాశ్మీర్ నియోజకవర్గంనుండి పోటీ చేస్తున్నట్లు విశ్వసనీయంగా తెలుస్తున్నది ఈ నియోజకవర్గం నుండి మంత్రి మీర్ ఖాసిం పోటీ చేస్తున్నట్లు బక్షీ అబ్దుల్లా 1951 లో గెలిచారు. అలాగే అనంతనాగ్ జిల్లా నియోజక వర్గం నుండి మాజీ మంత్రి అఫజల్ బేగ్ గెలిచినట్లుగా యీనాడు ప్రజా ప్రజాస్వామ్యవాది మంత్రిగా మహాసభ అభ్యర్థిగా పోటీ చేస్తున్నాడు.

షేక్ అబ్దుల్లా, బేగ్‌లు ఇరువురూ ప్రస్తుత ఓటర్లజాబితాలో ఓటర్లుగా నమోదై ఉన్నారు.

శ్రీనగర్ నగర నియోజకవర్గాల నుండి మహాసభ టికెట్‌పై ప్రధాని బక్షీ, విద్యామంత్రి మౌలానా మహ్మద్ సాదిఖ్, అభివృద్ధిమంత్రి శ్యాంలాల్ సరాఫ్, డిప్యూటీ హెచ్చాంమంత్రి డి.సి. ఠాకూర్‌లు పోటీ చేస్తున్నారు. కేంద్ర వ్యాపార మంత్రి మీర్ ఖాసిం తన పాతనియోజకవర్గం దుడూ (అనంతనాగ్ జిల్లా) నుండి పోటీ చేస్తున్నాడు. లధక్ నుండి కుశాక్ బాకులా మహాసభ టికెట్‌పై పోటీ చేస్తాడు

పరిశీలకుల, ప్రజా సోషలిస్టు పార్టీ, జనసంఘాలు మున్నగు పక్షాలు కూడా ఎన్నికల రంగంలో ఉన్నాయి.

పదేనెల కాశ్మీర్‌లో ఎన్నికలు జరుగుతాయి.

(యు.పి.ఐ)

## పిఅండ్‌టి ఉద్యోగుల బ్యాడ్జివారం
ఫిబ్రవరి 16వ తేదీనుండి

హైద్రాబాద్, ఫిబ్రవరి 15

16వ తేదీనుండి పోస్టు అండ్ టెలిగ్రాఫ్ ఉద్యోగులు జరిపే బ్యాడ్జి వార సందర్భంలో ఫిబ్రవరి 17 మరియు 24వ తేదీల వారి ఇబ్బందులపట్ల కార్యదృష్టిని మళ్ళించుటకు సభలు జరేగింపులు జరుపబడగలవు.

తమ ధరించే బ్యాడ్జిపై వారి డిమాండ్లు వ్రాయబడి ఉండగలవు- ఆంధ్రప్రదేశ్ నందు పిఅండ్‌టి పని వారలు అరువేలవరకుగలరు- వీరి తమ వేతనాలనమస్యను పరిశీలించుటకు రెండవ వేతనకమిషన్‌ను ఏర్పరచాలని, హైద్రాబాద్, సికింద్రాబాదుల వి తరగతి క్రింతంగా పరిగణించాలని, కైస్కం, పెన్షన్, సెలవు తదితర పారిశ్రామిక విషయంలో కేంద్రప్రభుత్వ, రాష్ట్రప్రభుత్వ ఉద్యోగులమధ్య వ్యత్యాసాలు ఉండరాదని కోరుతున్నారు.

ఇట్టి కాంక్షియుత ఆక్షేపణలు సంప్రదింపులవల్ల ప్రయోజనం సిద్ధించకపోతే ప్రత్యక్షచర్య తీసుకొనడానికి జూన్ 30 లోగా పిఅండ్‌టి పని వారల అఖిల భారతసభను అనుసరించి ఒక ప్రతిపాదనగలదు.

## తమ పార్టీయే సినలయిన పార్టీ అట
నెహ్రూనుచూపి కాంగ్రెస్‌కు ఓటు వేయమని అడుగరాదని మహాదేవసింగ్

మహబూబ్‌నగరం, ఫిబ్ర 14

ఈమధ్య అర్వంపేట, కల్వకుర్తి, అమరాబాద్‌లందు ఎన్నికల సభలందు సోషలిస్టు నాయకుడు బి-ఎస్-మహాదేవసింగ్ ప్రసంగిస్తూ ప్రధాని నెహ్రూ వాస్తవంగా గొప్ప వ్యక్తే అయినను అతని పార్టీ అగు కాంగ్రెసులో అనేక దుర్గుణాలు ఉన్నాయని, అది బలతత్వాన్ని-అంతగొంతితనాన్ని, పెట్టుబడిదారీ తత్వాన్ని రక్షిస్తున్నదని అన్నారు-

"కాంగ్రెసు ప్రధాని నెహ్రూను చూపించి ఓటు వేయాలనడం ప్రజల తప్పుత్రోవ పట్టించడమే కాని మరోటి కాదు. అన్ని పార్టీలు ప్రజల దాన చేయడానికి కంకణం కట్టుకున్నామని చెబుతున్నా సోషలిస్టుపార్టీయే సినలయిన పార్టీ' అని వీరు తెలిపారు.

## రేడియో
### హైద్రాబాద్
411.0 మీటర్లు (730 కిలోహెర్జ్)

ఆదివారం, ఫిబ్రవరి 17

ఉ॥ 6-50 సుప్రభాతం(రి), 7-00 తె-వా, 7-15 కార్యక్రమ వివరణ కర్ణాటక సంగీతసారం 7-30 ఎమినాక్షీదేవి: కీర్తనలు 7-45 క. వా, 8 00 అం వా, 8 15 హిం వా, 8 30 హిందూస్థానీ సంగీత సారం 8-45 అల్లుడుగారు: భువనచంద్ర 8 55 ప్రగతి వినోదిక (హిందీ) 9-00 అనౌన్సుమెంట్- పిల్లల కార్యక్రమము (హిందీ, ఉర్దూ) 9 45 లాలిపోదం నిర్వహణ: ఎన్- రాఘవరావు ఈ వారపు పాట (రి), స్వార్థత్యాగము: కర్ణ త్రసంగము ఎ వీరభద్రరావు చందమామకాదే (రి), అ స్వామి దేశపు జానపద గాథలు: దేవతా వస్త్రాలు కథ మీకథలు, ఉత్తరాలు 10-30 పి- శంకరశర్మ: వీణ 11-00 బాలకృష్ణరావు తుల్సీ ఖయాల్ అసావరి (తీనతాళ్) 11-15 బ్రహ్మానంద సర్వేశ్వరా: భజన్ 11- 30 నేటివినోద కార్యక్రమము గతంనాస్తి రూపకం 12- 00 ప్రసార సమాప్తి-

మ॥ 12 30 ఫిల్మ్‌గానా (రి) 12-50 మ. వా, 1-00 శాలకృష్ణరావ్ తుల్సీ: ఖయాల్ సారంగ్ విలంబిత్ (ఏకతాళ్) దృత్ (తీనతాళ్) 1-30 కీతాయాలిక (రి), 1- 50 తె- వా, 2-00 ప్రసార సమాప్తి-

సా॥ 5-30 అల్లుడుగారు 5- 40 స్థానిక ప్రకటనలు, 5-45 మరాటీలో కార్యక్రమము 6- 30 గ్రామ సీమ సుమతి హరికథ యాదగిరి అసావరి 7 00 తె. వా, 7- 15 గ్రామసీమ కీతావళి. ఎ- మీనాక్షీదేవి వాతావరణ సూచన 7-30 నేదునూరి కృష్ణమూర్తి అంబటిపూడి శ్రీరామమూర్తి: వయోలిన్ మహాదేవు రాధాకృష్ణరావు: మృదంగం 9- 00 అం. వా, 9-15 ఉ- వా, 9- 30 రసమయి ఉత్తమ నాటకము ప్రసంగము (హైద్రాబాద్‌నుండి రిలే) 9- 45 సుమన్ సంగీత్ (ఎ- రి), 10 00 శాలకృష్ణరావ్ తుల్సీ: ఖయాల్ 10- 30 ప్రసార సమాప్తి.

### విజయవాడ
357 1 మీటర్లు (840 కిలోహెర్జ్)

ఉ॥ 6 30 సుభోదయం 6 35 ప్రసార విశేషాలు 6 40 భక్తిరంజని (రి), 7-00 (తె-వా), 7-15 సంగీత శిక్షణ 7-30 పరీద్‌ఖాన్ సితార్ (ఎ రి), 8-00 (అం-వా), 8-15 వాద్యబృందము 8-30 సుప్రభాతమ్ సంస్కృత కార్యక్రమము (హైద్రాబాద్‌నుండి రిలే) 8-45 ప్రసార సమాప్తి. 1 00 ఎబిఆర్ వాద్యగోష్ఠి (హైద్రాబాద్‌నుండి రిలే) 1-30 గానసుధ (రి), అఖ్తారీబాయ్ 1-40 (హిం-వా), 1-50 (తె-వా), 2-00 సుగమ సంగీత్ (ఎ-రి), 2 15 అటవిడుపు (హైద్రాబాద్‌నుండి రిలే) 3-00 ప్రసార సమాప్తి-

సా॥ 5-30 పద్దులక్కల్లి లక్ష్మీనరసింహశాస్త్రి 6 00 స్థానిక ప్రకటనలు, వాతావరణము 6 05 ప్రాంతీయ వార్తలు 6-15 గ్రామ స్థాయి కార్యక్రమము హనుమత్సందేశము మరకథ కొనుబ్రహ్మణ్యం, బృందం ప్రకటనలు, ధరలు, వాతావరణము 7 00 (తె వా), 7-15 గ్రామస్థాయి కార్యక్రమము హనుమత్సందేశము రెండవభాగము 7-30 కీతావళి పంచూరి రామమోహనరావు 7-45 ఉభయక్షేత్రాలలో పరిశోధిత ఉత్తరాలు జవాబులు 8 00 పద్దులక్కల్లి లక్ష్మీనరసింహశాస్త్రి 8 30 ఫిల్మ్ గీతాలు (రి), 9-00 (అం-వా), 9 15 కీతావళి; నందూరి రామమోహనరావు 9-30 రసమయి ఉత్తమనాటకము ప్రసంగము (హైద్రాబాద్‌నుండి రిలే) 9-45 కల్పలతా-శోభలు కోరిన పాటలు (రి), 10-00 వాసా పాంబు మూర్తి: వీణ 10-30 ప్రసార సమాప్తి.


## పండి బంగారుదరలు
సముద్రాల రామానుజాచార్యులుగారి చంద్రయ్య దురాణం.
సిద్దంబర్ బజార్
టెలిఫోన్ నం 4890.

| | |
|---|---|
| హైద్రాబాదు, ఫిబ్ర 15 | |
| బంగారం | 109-4-0 |
| అరోకనిక | 109 12-0 |
| నవరసు | 69 8-0 |
| పండి 100 కు- | 179 0-0 |
| చిల్లర కు- 1 కి- | 1-14-6 |



నేటి రాత్రి నేటి రాత్రి
4 వ సంయుక్త వారము
ఆర్. చంద్రా వారి
## "బసంత్ బహార్"

తా॥ నిమ్మి, భారత్‌భూషణ్, లాచట్సింగ్, చంద్రశేఖర్.
దిల్‌షాద్ హైద్రాబాద్. లిబర్టి హైద్రాబాద్
నేడు 3 ఆటలు 3-30, 6-30, 9-30 గం॥
(Cima) రషీద్ మెహత అండ్ కో విడుదల.



12 వ సంయుక్త వారము.
అన్నపూర్ణా వారి
## "తోడి కోడళ్లు" తెలుగు
తా॥ నాగేశ్వరరావు, సావిత్రి, సూర్యకాంతం, రేలంగి.
దీపక్ మహల్ హైద్రాబాద్. ప్యారమౌంటు సికింద్రాబాద్
(Cima)



6 వ వారం
సెల్వకోటి పిక్చర్స్ వారి
## "స్వయంప్రభ"
[తెలుగు]
తా॥ శ్రీరంజని- రాజనుబోధన- కుతలకుమారి- అమరనాథ్-
మినర్వా సికింద్రాబాద్.
నేడు 3 ఆటలు 2 30, 6-0, 9 30 గం॥
నేషనల్ ఆర్ట్స్ ప్రొడక్షన్స్ రిలీజ్.



6 వ సంయుక్త వారము.
భాస్కర్ ప్రొడక్షన్స్ వారి
## "రేపు నీదే!"
తా॥ జగ్గయ్య, ఎస్. వి. రంగారావు, రేలంగి,
అమర్ టాకీస్ & రీగల్
చిల్కల్‌గూడ. హైద్రాబాద్
నేడు 3 ఆటలు: 2-30 6-0, 9-30 గం॥
Cima పూర్ణ విజయం.



నేటి రాత్రి నేటి రాత్రి
శ్రావ్యమైన సంగీతము, మనోహర నృత్యములు.
వినోదములు నిండిన మహత్తర గాథ.
ఎన్. సి. ఫిలిమ్స్
## 'ఛంగీజ్ ఖాన్'
(హిందీ)

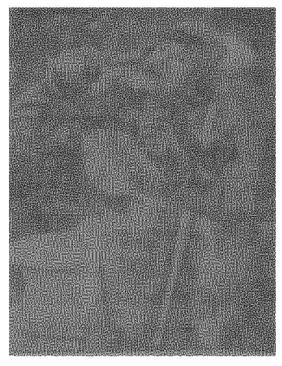

తా॥ బినారాయ్, ప్రేమ్‌నాథ్, జానివాకర్, తివారి, షేకముక్తార్, హెలెన్ తదితరులు.
పాలెస్ హైద్రాబాద్. అజంతా సికింద్రాబాద్.
శని, ఆదివారములు: 4 ఆటలు. 12-30, 3 30, 6 30, 9 30.
శని, ఆదివారములు: 3 ఆటలు. 3 30, 6 30, 9-30 గం॥
(Cima) శ్రీ నేషనల్ ఆర్ట్స్ పిక్చర్స్ విడుదల-

## ఆంధ్ర బ్యాంకు, లిమిటెడ్,
(స్థాపితము 1923)
ప్రధాన కార్యాలయము: మచిలీపట్టణము
సీజను డిపాజిట్లు:

మా బ్యాంకు యొక్క అన్ని శాఖలయందును సీజను డిపాజిట్లు 31-8 1957 తేదీతో ముగుస్తున్నట్లు యీ దినపత్రికలో ప్రకటించిన వడ్డీ రేట్లకు 3 నుండి 6 మాసముల పరిమితికి తీసుకొనబడును.

1. రు. 1,000/- లు, అపైబడి మొత్తములకు, నూటికి సంవత్సరము, 3 అ చొప్పున.
2. రు. 5,000/- లు, అపైబడి మొత్తములకు, నూటికి సంవత్సరము 3 4-0 అ చొప్పున.
3. రు. 10,000/- లు, అపైబడి మొత్తములకు, నూటికి సంవత్సరము. 3-8 0 అ చొప్పున.
4. రు. 25,000 లు అపైబడి మొత్తములకు నూటికి సంవత్సరము. 3-12-0 చొప్పున.
5. రు. 50,000 లు అపైబడి మొత్తములకు నూటికి సంవత్సరము. 4 అ చొప్పున.

విశేష్వరపు రామచంద్రమూర్తి, ఎం.ఏ., బి-ఎ-బి-ఎల్-
జనరల్ మేనేజరు-



## సెంట్రల్ రైల్వే
రైళ్ళలో 2, 3 తరగతుల సీట్ల రిజర్వేషను

ఇందుమూలమున ప్రజలకు తెలియచేయునది. రెండవ తరగతి సీట్లు బొంబాయి- పూనా రైళ్ళలోతప్ప మిగతావన్ని రైళ్ళలోను 3 రోజుల ముందుగాను మరియు బొంబాయి- పూనా రైళ్ళలో రెండు రోజులు ముందుగా రిజర్వు చేయబడును. అదేవిధముగా 3 వ తరగతి సీట్లు బొంబాయి- పూనా రైళ్ళలో తప్ప మిగిలిన అన్ని రైళ్ళలో 7 రోజుల ముందుగాను మరియు బొంబాయి- పూనా రైళ్ళలో ముందుగా రిజర్వు చేయబడును.

## క్వీన్స్ బామ్
తలనొప్పులు, కీళ్ళ నొప్పులు, వాతపు నొప్పులు, గుండెజబులు, మొదలగు బాధలను వెంటనే నివారించును.

## జెర్మ్స్ కట్టర్

చీడ, తామర, గజ్జి మొదలగు చర్మవ్యాధులకు

స్టాకిస్టులు:- (1) పూరణ్ చంద్ రణ్ ఛోడ్ దాస్ అండ్ సన్స్ గులజార్ హౌజ్, హైదరాబాద్.
(2) యల్. చిమన్ లాల్, మహబూబ్ గంజ్ హైదరాబాద్.



8 వ సంయుక్త వారము
మహిళాలోకమునకు మార్గదర్శకురాలయిన పతివ్రత మహత్తర గాథ.
ప్రతివారు చూచి ఆనందించవలసిన అద్భుత చిత్రము.
వరలక్ష్మి పిక్చర్స్ వారి

## "సతీ సావిత్రి"

తారాగణం నాగేశ్వరరావు, ఎస్. వరలక్ష్మి, ఎస్. వి. రంగారావు, రేలంగి, సూరిబాబు, సూర్యకాంతం.

సాగర్ రాజేశ్వర్
హైదరాబాద్. సికింద్రాబాద్.
నేడు 3 ఆటలు 2-30, 6-0, 9-30 గం॥
(Trupix) శ్రీ మిత్రా యూనిటీ కానుక.



11 వ వారము
దీప్ అండ్ ప్రదీప్ ప్రొడక్షన్స్ వారి

## "ఏక్-ఝులక్"

తారాగణం: ప్రదీప్‌కుమార్, వైజయంతిమాల.

ప్రభాత్ హైదరాబాద్.
నేడు సా॥ 3-30, 6-30, 9-30 గం॥
(Cima) పబ్లిసిటీ కార్పొరేషను రిలీజ్.


# బలమైన ప్రతిపక్షం నెలకొల్పడానికే కమ్యూనిస్టులయత్నం

భోపాల్, ఫిబ్రవరి 14

భారతదేశంలో బలమైన ప్రజాస్వామిక ప్రతిపక్షాన్ని నెలకొల్పడానికే తన పార్టీ ఉద్దేశిస్తున్నదని కమ్యూనిస్టు నాయకుడు శ్రీ భూపేశ్ గుప్త నేడిక్కడ విలేఖరులతో గోష్ఠిని జరిపి ప్రకటించారు. ప్రజాభీష్టానికి అనుకూలంగా ప్రభుత్వ విధానం మారాలని తాము కోరుకున్నామని ఆయనన్నారు.

దేశ ఆర్థిక వ్యవస్థను బలపరచి, ప్రజల జీవన స్థాయిని పెంపొందించడానికి జరిగే దేశ పునర్నిర్మాణ కార్యక్రమము శాంతి యుతంగా, ప్రజాస్వామిక విధానాలలో జరగాలని తాము వాంఛిస్తున్నామని ఆయనన్నారు

అన్ని శాసన సభలలోనూ అన్ని పార్టీలకు ప్రాతినిధ్యం ఉండాలని, కాంగ్రెసు మెజారిటీ తగ్గాలనీ కోరుతూ తాము ఎన్నికల ఒప్పందాలను చేసుకొంటున్నామని ఆయనన్నారు.

# మక్కా యాత్రికుల అభివృద్ధి

రియాద్, ఫిబ్రవరి 14

ముస్లింల యాత్రా స్థలమైన మక్కాను పెద్ద ఎత్తున అభివృద్ధి పరచుటకు సౌదీ అరేబియా ప్రభుత్వం పూనుకొంటున్నది.

అల్ హజ్ రామ్ మసీదువద్దను తత్కారణ మక్కా యాత్రలో తుది పుట్టమైన అల్ మస్సాపద్దను అభివృద్ధి పనులు చేపట్టబడినవి.

మక్కాయిద్ ప్రధాన మసీదుఅయిన అబాలీకి విద్యుచ్ఛక్తి సరఫరా కై కింగ్ సౌద్ ఒక విద్యుచ్ఛక్తి జనరేటర్‌ను ఇచ్చాడు. కాదర్ యోంబో రోడ్ మరమ్మతు చేయబడుతున్నది. దాన్ని రేపు పూజా శాసనచేయబడుతున్నది.

# కాంగ్రెస్ సేవను గమనించి ఓటు చేయండి

కూకట్‌పల్లిలో శ్రీ రంగారెడ్డి గారి విజ్ఞప్తి

కూకట్‌పల్లి, ఫిబ్ర 15

రాష్ట్ర రెవిన్యూమంత్రి శ్రీ కొండా వెంకటరంగారెడ్డిగారు ఎన్నికల ప్రచారం నిమిత్తమై 11 వతేదీ కూకట్‌పల్లిలో బహిరంగ సభయందు ప్రసంగిస్తూ గత 60 సంవత్సరములు నుండి కాంగ్రెసు దేశమునకు చేయబడిన సేవను ప్రశంసించింది మనదేశమునకు స్వాతంత్ర్యమును సాధించినట్టి పవిత్రమైన సంస్థ దేశాభివృద్ధికై సర్వమూ నవ నవ మార్గాన్వేషణకై యీ సంస్థ మొదటి పంచవర్ష ప్రణాళికను అమలుపరిచినది. కాని అందులో మిగిలిన పని పూర్తి చేయుటకు రెండవ ప్రణాళికను చేపట్టినది. అది విస్తృతమగుటకు కొనసాగించాలనే కాంగ్రెసును గెల్పించాలంటూ రంగారెడ్డిగారు ఉద్ఘాటించారు.

తత్పశ్చాత్ హరిజన అభ్యర్థి శ్రీ రామారావుగారు మాట్లాడుతూ దేశమందు హరిజనులు అన్ని విధముల అందు ఎంతో వెనుకబడి యున్నారని, ప్రభుత్వమువారి యభివృద్ధికై కృషి జనతులను, విద్యా సౌకర్యములను, మరియు వైద్యాలయములలోనైన ఉద్యోగములు కొరకు మిటా కొన్నికోట్ల రూపాయలు కేటాయిస్తుంది. కావున ఈ విషయమును గమనించి ప్రతిపక్షమువారి అసూయాల్యమయినటువంటి కాంగ్రెసుకు యిచ్చగలరని కోరుతూ ప్రసంగము ముగించిరి.

తుదకు హైదరాబాదు పశ్చిమ కాలూకా కాంగ్రెసు అధ్యక్షుడు శ్రీరాంచంద్రారెడ్డిగారు కూకట్‌పల్లి యువజన కాంగ్రెసు కార్యకర్తలను దృష్టిలో ఉంచి ప్రసంగిస్తూ, దేశాభ్యున్నతి యువజనులపైనే ఆధారపడియున్నదంటూ, మరియు పరిపూర్ణ సహకారంతో కాంగ్రెసుగెల్పించుటకు పాటుపడగలరని ఆశిస్తున్నామంటూ సమావేశమును ముగించిరి.

# యువ కర్షకులు

ప్రపంచమంతా వ్యాపిస్తున్న 4-హెచ్ క్లబ్బులు

వాషింగ్టన్, ఫిబ్ర 15

కర్షక యువతీ యువకులకు విజ్ఞానమూ, వ్యవసాయ రంగంలో విజ్ఞానం ఉత్పత్తి, విషయానురక్తి, గృహ నిర్వహణ, మంచి పౌర లక్షణాలు నేర్పుటానికి అమెరికాలో గల 4-హెచ్ క్లబ్బులను పోలిన కార్యక్రమంగల క్లబ్బులు ఈనాడు ఇంకా 40 దేశాలలో భారీ ఎత్తున నిర్వాణమై పని చేస్తున్నవి

అమెరికాలో "4-హెచ్" అంటే మేధ (హెడ్), హృదయము (హార్టు), శ్రమ శక్తి (హాండ్సు), ఆరోగ్యము (హెల్తు) అని అర్థము. అధునాతన శాస్త్ర విజ్ఞానంలో వ్యవసాయ, గృహకృత్య కార్యక్రమాలను నేర్చుకొనటానికి మేధ, తరచు ఒకరితో ఒకరు కలిసి మెలిసి పని చేయటం ద్వారా సత్సాంఘిక ధర్మాలతో కూడిన పూర్తి శీల, వ్యక్తిత్వాలను పెంపొందించుకోవటానికి హృదయం, వ్యవసాయంలోను, గృహ కృత్యాలలోనూ, ఉపవృత్తులలో యంత్ర విషయాలలో నైపుణ్యం అలవర్చుకొని కృషి చేయటానికి శ్రమ శక్తి, పౌష్టిక ప్రకటమైన జీవితాన్ని గడపటానికి కావలసిన మంచి ఆరోగ్య ప్రదమైన అలవాట్లు నేర్చుకొన ఆరోగ్యం ఈ క్లబ్బు లక్ష్యాలు.

# భావి ఆనారోగ్యం

పదయాత్రలు ఆపుడన్న డాక్టర్ల సలహాకు వినోబా తిరస్కారం

తంజావూరు, ఫిబ్రవరి 14

ఆచార్య భావేకు కడుపులో జరిగిన వల్ల నిన్న మొన్న ఆయన సాయంత్రపు ప్రార్థనా సమావేశాలను నిర్వహించలేక పోయారు.

డాక్టర్లు ఆయనను పరిశీలించినకడుపులో పుట్టకురుపువ్యాధి నిర్ధారించినదనీ పదయాత్రలు మానివేసి పూర్తిగా విశ్రాంతి తీసికొనవలసిందనీ సలహా ఇచ్చారు. కాని డాక్టర్ల సలహాను ఆయన పాటించలేదు

ఒక వైద్యాధికారి ఆయన వెంట పదయాత్రలో ఉంటున్నారు.

# ప్రజాస్వామ్యపు సంపూర్ణ ఫలితం

వికేంద్రీకరణ ద్వారానే సాధ్యమని శ్రీ లక్ష్మణ్

హైదరాబాద్, ఫిబ్ర 15

జిల్లా సాక్షరత సమితి చర్చా సమావేశం, గత ఆదివారంనాడు న్యూసైన్సు కాలేజీలో జరిగినప్పుడు "ప్రజాస్వామ్యంలో సచేతన పౌరస్వత్వం" అనే విషయాన్ని శ్రీ లక్ష్మణ్‌గారు వివరిస్తూ-

"ప్రభుత్వ వ్యవస్థలన్నింటిలోనూ ప్రజాస్వామ్య ప్రభుత్వ వ్యవస్థ ఉత్తమోత్తమైనదనీ దరిద్రులో అనేక వ్యవస్థల వల్ల గుణపాఠాలు పొందిన తర్వాతనే ఈ వ్యవస్థను కూడబలికి స్వీకరించిందనీ అయితే సచేతన పౌరస్వత్వం కొరవడితే ఈ వ్యవస్థ క్షీణిస్తుందనీ అయితే పెంచుటకు ప్రజాస్వామ్య వ్యవస్థయొక్క ఫలితాలన్ని సంపూర్ణంగా అనుభవించ గలుగుటకు వికేంద్రీకరణ అవసరమని అయన అభిప్రాయం వెల్లడించారు

అయితే పూర్వం నూజివీడులో సిటీ స్టేట్సు రూపంగా వికేంద్రీకృత ప్రజాస్వామ్యం ఉండేది, కాని అది ఆశయం లేకుండా ఉండేది. అందుకని అది విఫలమయింది. ఇప్పుడు ప్రజాస్వామ్య ప్రభుత్వ వ్యవస్థలు అశక్తం కలిగిఉండి కేంద్రీకృతం కావటంవల్ల విఫలమవుతున్నాయి పూర్వపు వికేంద్రీకరణకూ, ప్రస్తుతపు ఆశయాన్ని జోడిస్తే సంపూర్ణ ప్రజాస్వామిక వ్యవస్థ ఏర్పడడానికి అవకాశం ఉంది. అని శ్రీ లక్ష్మణ్ చెప్పి సచేతన పౌరస్వత్వ సాధనకు కార్యక్రమంగా, "సంయుక్త ఎన్నికల చేతనలను నిర్మించుట ద్వారా, ఓటర్ల సంఘాన నిర్మాణం చేయుట ద్వారా, ప్రజా ప్రతినిధులను నిలదీసి అదుపుపెట్టడం ద్వారా, అంటే ప్రజాస్వామిక ఉత్తేజిడ్వారా, ఈ సచేతన పౌరస్వత్వం సాధించ బడుతుందనీ ఈ సచేతన పౌరస్వత్వం సాధించ బడ్డ కొద్దీ, వంకుచిత పార్టీ దృక్పథాలు అంతరించి, ఇప్పుడున్న పార్టీలరూపం క్రమక్రమంగా మారుతూ ఆదర్శవాదిత్వ ప్రజాస్వామ్య వ్యవస్థ ఏర్పడవచ్చునని, ఏర్పడక పోయినా పార్టీ లలో నీదున్న సంకుచితత్వం అంతరించ వచ్చునని అన్నారు.

శ్రీ కె మూర్తిగారు సర్పిన తేనీటి విందుతో కార్యక్రమం ముగిసింది-

# సామ్యవాద సమాజ స్థాపన

చేయూతనివ్వండని కాంగ్రెసుకు శ్రీయర్రమిల్లి ఉపన్యాసం

నిజామాబాద్, ఫిబ్ర 14

కాంగ్రెసు ఎన్నికల ప్రచార సందర్భమున గాంధీబాక్‌లో కాంగ్రెసు కమిటీ అధ్యక్షుడైన బహిరంగ సభ ఏర్పాటు చేయబడినది. సమావేశము సమీపమందు రాయి పోయి యర్రమిల్లి నరసింహారావుగారు ఉపన్యసిస్తూ విశాలాంధ్ర ఏర్పడింది- అందువల్ల ఆంధ్ర జిల్లాలలోని ప్రజలు తెలంగాణా జిల్లాలలోని ప్రజలు ఒకరి సమస్యలను మరొకరు మరింతన్నిహితంగా అర్థంచేసుకోవాలని కోరారు. ఏ ప్రాంతంలో నివసిస్తున్నా, అన్నిచోట్లా ప్రజా సమస్యలన్నీ ఒకే విధంగా ఉంటాయనీ, వాటిని పరిష్కరించుటకు గత 8 సంవత్సరములుగా కాంగ్రెస్ కృషిసల్పుతోందనీ వివరించారు. దేశమునకు స్వాతంత్ర్యమును పొందించిన కాంగ్రెసు నాయకత్వము పోషిస్తు సమాజమునకూడా దేశములో విప్లవకర మలదని ప్రకటించారు. స్వతంత్ర అభ్యర్థులను బలపరచుట వలన ప్రజాస్వామికం నష్టిల్లకూడదనీ, అందువలన శక్తియుతమైన కాంగ్రెసును బలపరచి నవభారతసమాజ నిర్మాణమునకు తోడ్పడవలసినదిగా ఉద్బోధించారు. అనంతరం నెహ్రూ దళితులవారిచే పల్నాటియుద్ధం అర్థకథ చెప్పబడినది. జిల్లా కాంగ్రెసు కార్యదర్శి శ్రీ గంగాధర్ అభినందన సమాలతో సభ ముగిసినది.

ఆంధ్రప్రదేశ్ శాసన సభ స్పీకర్ శ్రీ కాళేశ్వరరావు నిన్న నందిగామకు బయలుదేరి విజయవాడ, తిరువూరు, చిత్తూరు, కడపకర్నూలాల పర్యటించి 21వ తేదీ వరకు హైదరాబాదుకు రాగలరు.

# కాశ్మీర్‌లో ఎన్నికల కోలాహలం

శ్రీనగర్, ఫిబ్ర 15

జాతీయ మహాసభ కార్యకర్త బక్షీ అబ్దుల్ రషీద్ అమ్మూ రాష్ట్రంలోని 23 నియోజకవర్గాల అభ్యర్థులు నిన్న ప్రకటించారు వీరిలో 70 శాతం ప్రస్తుత శాసన సభ్యులే ఉన్నారు.

కాశ్మీర్ ఉన్నత మహాధికారి మేర్వన్ సులాం సభ్యుడు మహాదానీ జాతీయ మహాసభ టికెట్‌పై హజరత్ బల్ నియోజకవర్గంనుండి పోటీ చేస్తున్నట్లు విశ్వసనీయంగా తెలుస్తున్నది ఈ నియోజకవర్గం నుండి మహాపు మాజీ ప్రధాని షేక్ అబ్దుల్లా 1951 లో గెలిచారు. అలాగే అనంతనాగ్ జిల్లా నియోజక వర్గం నుండి మాజీ మంత్రి అఫజల్ బేగ్ గెలిచినప్పటికి యీమారు ప్రజా ముఖ్యాయవాది మంసూర్దీన్ మహాసభ అభ్యర్థిగా పోటీ చేస్తున్నాడు.

షేక్ అబ్దుల్లా, బేగ్‌లు ఇరువురూ ప్రస్తుత ఓటర్లపట్టికలో ఓటర్లుగా నమోదై ఉన్నారు.

శ్రీనగర్ నగర నియోజకవర్గాల నుండి మహాసభ టికెట్‌పై ప్రధాని బక్షీ, విద్యాశాఖామంత్రి శ్యాంలాల్ సరాఫ్, డిప్యూటీ హోంమంత్రి డి.సి. ఠాకూర్‌లు పోటీ చేస్తున్నారు. కేంద్ర మంత్రి మీర్ ఖాసిం తన సొంత నియోజకవర్గం దుకూ (అనంతనాగ్ జిల్లా) నుండే పోటీ చేస్తున్నాడు. ఆధర్ నుండి మహాసభ టికెట్‌పై పోటీ చేస్తాడు

జనాభా పరిమాణ, ప్రజా సోషలిస్టు పార్టీ, హిందూ మహాసభలు మున్నగు పక్షాలు కూడా ఎన్నికల రంగంలో ఉన్నాయి.

వచ్చేనెల కాశ్మీర్‌లో ఎన్నికలు జరుగుతాయి.

(యు.పి.ఐ)

# పిఅండ్‌టి ఉద్యోగుల బ్యాడ్జివారం

ఫిబ్రవరి 16వ తేదీనుండి

హైదరాబాద్, ఫిబ్రవరి 15

16వ తేదీనుండి పోస్టు అండ్ టెలిగ్రాఫ్ ఉద్యోగులు జరిపే బ్యాడ్జి వార సందర్భంలో ఫిబ్రవరి 17 మరియు 24వ తేదీన వారి ఇబ్బందులపట్లగల దృష్టిని మళ్ళించుటకు సభలు జరేగింపులు జరుపబడగలవు.

తమ ధరించే బ్యాడ్జిపై వారి డిమాండ్లు వ్రాయబడి ఉండగలవు- ఆంధ్రప్రదేశ్‌నందు పిఅండ్‌టి పనివారలు అరువేలవరకుగలరు- వీరి కనీస వేతనాలనమస్యను పరిశీలించుటకు రెండవ పే కమిషన్‌ను ఏర్పరచాలని, హైదరాబాద్, సికింద్రాబాదుల వి తరగతి ప్రాంతంగా పరిగణించాలని, వైద్యం, పెన్షన్, సెలవు తదితర సౌకర్యాల విషయంలో కేంద్రప్రభుత్వ, రాష్ట్రప్రభుత్వ ఉద్యోగులమధ్య వ్యత్యాసాలు ఉండరాదని కోరుకున్నారు.

ఇట్టి కాంక్షయుత ఆక్షేపణలు సంప్రదింపులవల్ల ప్రయోజనం సిద్ధించకపోతే ప్రత్యక్షకర్మ తీసుకొనడానికి జూన్ 30 లోగా పిఅండ్‌టి పని వారల అఖిలభారతసభను ఆదుపాలని ఒక ప్రతిపాదనగలదు.

# తమ పార్టీయే సినలయిన పార్టీ అట

నెహ్రూనుచూపి కాంగ్రెసుకు ఓటు వేయమని అడుగరాదని మహాదేవసింగ్

మహబూబ్‌నగరం, ఫిబ్ర 14

ఈమధ్య అర్చంపేట, కల్వకుర్తి, అమరాబాద్‌లందు ఎన్నికల సభలందు పోషలిస్టు నాయకుడు బి-ఎస్-మహాదేవసింగ్ ప్రసంగిస్తూ ప్రధాని నెహ్రూ వాస్తవంగా గొప్ప వ్యక్తే అయినను అతని పార్టీ అగు కాంగ్రెసులో అనేక దుర్గుణాలు ఉన్నాయని, అది కులతత్వాన్ని-అంతరగాండి తనాన్ని, పెట్టుబడిదారీ తత్వాన్ని రక్షిస్తున్నదనీ అన్నారు-

"కాంగ్రెసుకు ప్రధానినెహ్రూను చూపించి ఓటు వేయాలనడం ప్రజల తప్పుత్రోవ పట్టించడమే కాని మరోటి కాదు. అన్ని పార్టీలు ప్రజల బాగు చేయడానికి కంకణం కట్టుకున్నామని చెబుతున్నా, పోషలిస్టుపార్టీయే సినలయిన పార్టీ' అని మీరు తెలిపారు.

# రేడియో

## హైదరాబాద్

441.0 మీటర్లు (730 కిలోహెర్జ్)

ఆదివారం, ఫిబ్రవరి 17

ఉ॥ 6-50 సుప్రభాతం(రి), 7-00 శ్రీ-వా., 7-15 కార్యక్రమ వివరణ కర్ణాటక సంగీతం 7-30 ఎం. మీనాక్షి దేవి: కీర్తనలు 7-45 క. వా., 8 00 ఆం వా., 8 15 హిందూ వా., 8 30 హిందూస్థానీ సంగీతం 8-45 అల్లుడ్డుకూర్: భజనలు 8 55 ప్రకటనలు (హిందీ) 9-00 ఆర్యాబచ్చా- పిల్లల కార్యక్రమము (హిందీ, ఉర్దూ) 9 45 బాలబిసోదం నిర్వహణ: ఎన్- రాఘవరావు ఈ వారపు పాట (రి), స్వార్థత్యాగము: కర్ణ ప్రసంగము ఎ వీరభద్రరావు చందమామలాగే (రి), అస్సామ్ కేళపు జానపద గాథలు: దేవాలస్త్రీలు కథ మీకథలు, ఉత్తరాలు 10-30 సి- శంకరశర్మ: వీణ 11-00 బాలకృష్ణరావ్ తుల్సీ ఖయాల్ అహీర్ (తీన్‌తాల్) 11-15 ప్రభ్మాగాజ్ నర్సింగ్: భజన్ 11- 30 నేటివినోద కార్యక్రమము గతంనాన్తి రూపకం 12- 00 ప్రసార సమాప్తి-

మ॥ 12 30 ఫిల్మ్‌గానే (రి) 12-50 మ. వా., 1-00 బాలకృష్ణరావ్ తుల్సీ: ఖయాల్ సారంగ్ విలంబిత్ (ఏక్‌తాల్) దృత్ (తీన్‌తాల్) 1-30 కీర్తనాలిక (రి), 1- 50 శ్రీ- వా., 2-00 ప్రసార సమాప్తి-

సా॥ 5-30 అబ్దుల్ కూర్ 5- 40 స్థానిక ప్రకటనలు, 5-45 మరాటీలో కార్యక్రమము 6- 30 గ్రామ సీమ సుమతి హరికథ యూ దగిరి అశారి 7 00 శ్రీ- వా., 7- 15 గ్రామసీమ కీర్తనలు. ఎ- మీనాక్షీదేవి వాతావరణ సూచన 7-30 నేదునూరి కృష్ణమూర్తి అంబటిపూడి శ్రీరామమూర్తి: వయోలిన్ మహాదేవు రాధాకృష్ణరావు: మృదంగం 9- 00 అం. వా., 9-15 ఉ- వా., 9- 30 రసమయి ఉత్తమ నాటకము ప్రసంగము (హైదరాబాద్‌నుండి రిలే) 9-45 సుగమ సంగీత్ (ఎ- రి), 10 00 బాలకృష్ణరావ్ తుల్సీ: ఖయాల్ 10- 30 ప్రసార సమాప్తి.

## విజయవాడ

357 1 మీటర్లు (840 కిలోహెర్జ్)

ఉ॥ 6 30 సుభోదయం 6 35 ప్రసార విశేషాలు 6 40 భక్తిరంజని (రి), 7-00 (శ్రీ-వా), 7-15 సంగీత శిక్షణ 7-30 మహిదూన్ సితార్ (ఎ రి), 8-00 (ఆం-వా), 8-15 వాద్యబృందము 8-30 సుప్రభాతమ్ సంస్కృత కార్యక్రమము (హైదరాబాద్‌నుండి రిలే) 8-45 ప్రసార సమాప్తి. 1 00 ఎబిఆర్ వాద్యగోష్ఠి (హైదరాబాద్‌నుండి రిలే) 1-30 గానసుధ (రి), అఖ్తారీబాయ్ 1-40 (హిం-వా), 1-50 (శ్రీ-వా), 2-00 సుగమ సంగీత్ (ఎ-రి), 2 15 ఆటవిడుపు (హైదరాబాద్‌నుండి రిలే) 3-00 ప్రసార సమాప్తి-

సా॥ 5-30 అబ్దుల్ కూర్ 5- 40 స్థానిక ప్రకటనలు, వాతావరణము 6 05 ప్రాంతీయ వార్తలు 6-15 గ్రామ సీమల కార్యక్రమము హనుమత్సంకేతము బుర్రకథ శ్రీ సుబ్రహ్మణ్యం, బృందం ప్రకటనలు, ధరలు, వాతావరణము 7 00 (శ్రీ వా), 7-15 గ్రామసీమల కార్యక్రమము హనుమత్సంకేతము రెండవభాగము 7-30 ఖయాలి సందూరి రామమోహనరావు 7-45 ఉభయక్షేత్రాలలో పరిశోధన ఉత్తరాలకు జవాబులు 8 00 మద్దులపల్లి లక్ష్మీ నరసింహశాస్త్రి 8 30 ఫిల్మ్ గీతాలు (రి), 9-00 (ఆం-వా), 9 15 ఖయాల్: సందూరి రామమోహనరావు 9-30 రసమయి ఉత్తమనాటకము ప్రసంగము (హైదరాబాద్‌నుండి రిలే) 9-45 కల్పలతా-శ్రోతలు కోరిన పాటలు (రి), 10-00 వాసా సాంబమూర్తి: వీణ 10-30 ప్రసార సమాప్తి.


## పెండి బంగారుదరలు
సముద్రాల రామానుజాచార్యులు గారి చంద్రయ్య దుకాణం.
సిద్దంబర్ బజార్
టెలిఫోన్ నం 4890.

| | |
|---|---|
| హైదరాబాదు, ఫిబ్ర 15 | |
| బంగారం | 109-4-0 |
| ఆభరణాలు | 109 12-0 |
| వరహము | 69 8-0 |
| పెండి 100 తు- | 179 0-0 |
| చిల్లర తు- 1 కి- | 1-14-6 |



నేటి రాత్రి నేటి రాత్రి
4 వ సంయుక్త వారము
ఆర్. చంద్రా వారి

## "బసంత్ బహార్"

తా॥ నిమ్మి, భారత్ భూషణ్, బి లావట్నీస్, చంద్రశేఖర్.
దిల్ షాద్ లిబర్టి
హైదరాబాద్. హైదరాబాద్.
నేడు 3 ఆటలు 3-30, 6-30, 9-30 గం॥
(Cima) రషీద్ మెహక్ అండ్ కో విడుదల.



12 వ సంయుక్త వారము.
అన్నపూర్ణా వారి

## "తోడి కోడళ్లు" తెలుగు

తా॥ నాగేశ్వరరావు, సావిత్రి, సూర్యకాంతం, రేలంగి.
దీపక్ మహల్ ప్యారమౌంటు
హైదరాబాద్. సికింద్రాబాద్
(Cima)



6 వ వారం
సెల్వకోటి పిక్చర్స్ వారి

## "స్వయంప్రభ"
[తెలుగు]

తా॥ శ్రీరంజని- రాజసులోచన- కుచలకుమారి- అమరనాథ్-
మినర్వా సికింద్రాబాద్.
నేడు 3 ఆటలు 2 30, 6-0, 9 30 గం॥
నేషనల్ ఆర్ట్స్ ప్రొడక్షన్స్ రిలీజ్.



6 వ సంయుక్త వారము.
భాస్కర్ ప్రొడక్షన్స్ వారి

## "రేపు పిదే!"

తా॥ జగ్గయ్య, ఎస్. వి. రంగారావు, రేలంగి,
అమర్ టాకీస్ & రీగల్
చిక్కడపల్లి. హైదరాబాద్.
నేడు 3 ఆటలు: 2-30 6-0, 9-30 గం॥
Cima పూర్ణా విడుదల.



నేటి రాత్రి నేటి రాత్రి
శ్రావ్యమైన సంగీతము, మనోహర నృత్యములు, వినోదములు నిండిన మహత్తర గాథ.
ఎన్. సి. ఫిల్మ్స్

## 'ఛంగీజ్ ఖాన్'
(హిందీ)

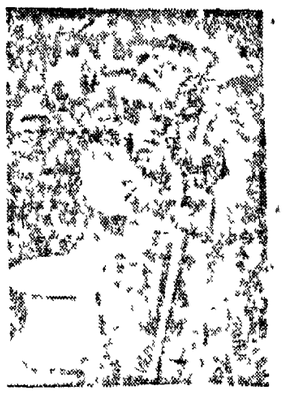

తా॥ బినారాయ్, ప్రేమ్‌నాథ్, జానీవాకర్, తివారి, షేక్ ముఖ్తార్, హెలెన్ తదితరులు.
ప్యాలెస్ హైదరాబాద్. అజంతా సికింద్రాబాద్.
శని, ఆదివారములు: 4 ఆటలు. 12-30, 3 30, 6 30, 9 30.
శని, ఆదివారములు: 3 ఆటలు. 3 30, 6 30, 9-30 గం॥
(Cima) శ్రీ నేషనల్ ఆర్ట్ పిక్చర్స్ విడుదల-

## శ్రీమతి సుమిత్రాదేవి

బంజారాహిల్ (రి) నియోజక వర్గం)

శ్రీమతి సుమిత్రాదేవి ప్రసాద్ జానారాయణ గూడాలోని హరిజన బాలబాలికా పాఠశాల, చిక్కడపల్లిలోని ఆర్య మహిళా వయోజన పాఠశాలల వ్యవస్థాపకురాలు (రాజకీయాలైన కార్యకర్త) ఈమె కార్యా మహిళాశాఖకూడా పెట్టి గ్రామసేవికా కోత్సవ పదవి పొందారు 1942 లో నారాయణగూడాలో జరిగిన కాలికా పాఠశాల స్థాపించారు. స్వయంగానే 1946 వరకూ నడిపారు. 1949 నుండి 45 వరకు పత్రికలకు దుకాణాలను విస్తారం చేయించడానికి పాటుపడ్డారు. ఆంధ్ర మహిళాసభ, ఆంధ్ర యువతీ మండలి సభ్యురాలు, 1942 లో స్టేట్ కాంగ్రెస్‌లోచేరి 1943 లో జైలుకెళ్లారు. 1947 లో సుల్తాన్ బజారులో పతాకావిష్కరణం జరిపి అరెస్టయ్యారు. 1948 నుండి ఈమె 'ఏ'వార్డు అపోర సలహాసంఘం సభ్యురాలు. ఇడ్యూల్డుతరగతి ట్రస్టు బోర్డు సభ్యురాలుకూడా. 1956 నుండి దళితజాతి సేవాసమాజం కార్యవర్గ సభ్యురాలయ్యారు- 1951 లో ఈమె కాంగ్రెస్ అభ్యర్థిగా హైదరాబాద్ మున్సిపల్ కార్పొరేషన్‌కు ఎన్నికయ్యారు- ఇప్పటికీ యీమె కార్పొరేషన్ సభ్యురాలుగా ఉన్నారు- 1952 నుండి అరోగ్యశాఖ సంఘం సభ్యురాలుగా పనిచేశారు. 1952-54 లో స్థానికసంఘంలోనుండి, 1954 లో తిరిగి అరోగ్యశాఖ సంఘంలోనుండి తర్వాత అభ్యర్థులుగాను పనిచేశారు. హుజూర్ నగర్ నియోజకవర్గంనుండి హైదరాబాద్ అసెంబ్లీకి కాంగ్రెస్ అభ్యర్థిగా పోటీచేశారు. 1952 తర్వాతనుండి యీమె పౌరాణిక గృహ నిర్మాణ సహకార సంఘం సభ్యురాలు 1953 నుండి పెంచబడిన తరగతుల సహకార సంఘం సభ్యురాలు. రాష్ట్ర మహిళా సమితిను స్థాపించి ట్రస్టీగా ఉన్నారు. 'ఎ' వార్డు ఇండియా పోలీస్ కాన్ఫరెన్స్ సంస్థ సభ్యురాలు. హైదరాబాద్ నగర మహిళా కాంగ్రెస్ కమిటీ కన్వీనర్ కూడా. పైడీల సంక్షేమ సంఘంలో యీమె సభ్యురాలు.

## షెడ్యూల్డు తరగతులు

ఉద్యోగ సహాయం

న్యూఢిల్లీ, ఫిబ్రవరి 15

భారత దేశంలోని ఎంప్లాయిమెంటు ఎక్స్ఛేంజీ కార్యాలయాలు 1956 డిసెంబరులో 2,125 మంది షెడ్యూల్డు తరగతుల అభ్యర్థులకు ఉద్యోగాలు సమకూర్చాయి. వారిలో 1056 మందికి కేంద్ర ప్రభుత్వ శాఖలలోను, 657 మందికి ప్రభుత్వాల శాఖలలోను 114 మందికి స్థానిక సంస్థల కార్యాలయాలలోను, మిగిలిన 196 మందికి ప్రయివేటు సంస్థలలోను ఉద్యోగాలు కల్పించబడ్డాయి.

1956 డిసెంబరులో షెడ్యూల్డు తరగతి అభ్యర్థులకు రిజర్వుచేయబడిన ఖాళీలు 853 కాగా అందులో పూర్వం నెలలోని ఖాళీలు 820.

ఎక్స్ఛేంజీ కార్యాలయాలలో ఉద్యోగాలకోసం పేర్లను నమోదు చేసుకొన్న షెడ్యూల్డుతరగతిఅభ్యర్థులసంఖ్య 73,915.

---

కడప జిల్లాలో భవన నిర్మాణాలు, ఇరిగేషన్ వ్యవహారాల నిర్వహణపై హిందీలో ఒక ప్రత్యేక దినపత్రిక ప్రచురణ చేయబడింది-

## గ్రామ వార్తలు

### శ్రీ కేశవరెడ్డి ప్రచార పర్యటన

ఘనపురం, ఫిబ్రవరి 15

ఘనపురం నియోజక వర్గంలో కాంగ్రెస్ ఎన్నికల ప్రచార సందర్భమున 10 వ తేదీ రాత్రి) కాంగ్రెస్ బహిరంగసభ జరుగుతుండగా స్థానిక కమ్యూనిస్టులు కొంతమందిని పోగు చేసుకొని పార్టీ నినాదములు చేయుచు సభా స్థలమును సమీపించి సభను చెదరగొట్టగలమని చాలా ప్రయత్నించారు- సభలో సుమారు 2000 మంది గలరు-

కాని సభకు వచ్చిన జనసమూహం క్రమశిక్షణతో కూర్చొని కమ్యూనిస్టుల ప్రయత్నాలను ఎట్టి పాలు చేశారు-

శ్రీ సత్యనారాయణ, టి. చల్లయ్యగార్లు కాంగ్రెస్ అభ్యర్థిని గెలిపించవలసినదిగా కోరారు- ఉపన్యాసానంతరము హరిజన విజయం బుర్రకథ చెప్పబడినది-

---

### మిరియాలగూడెము హరిజనుల ఇబ్బందులు

మిర్యాలగూడెం, ఫిబ్రవరి 15

మిరియాలగూడెము తాలూకా గ్రామములలో ప్రభుత్వ నియమావళిని అనుసరించి బోరంబోకు, బంజెరాయి, కారిజ్ భూములు పగయిరా భూములు పేద హరిజనులకు పంపిణీ చేయు విషయములో 1955 సం॥లో పరిశీలించుటకు ఒక లాండు కమిటీ శ్రీ కొండా వెంకటరంగారెడ్డిగారు మంత్రి వర్యులవారి ఆత్మత్వ ద్వారా నియమించబడి ఉండెను. ఆ కమిటీలు సక్రమముగా వ్యవహరించక సంవత్సరముల తరబడి పేదవారికి చేసి కొంటున్న భూములనుండి హరిజనుల తొలగించి వారు నేటివరకు 100 కి 10 మంది హరిజనులకుగూడా పట్టాలు లభించలేదు.

హరిజనులకు గృహవసతిని చూపు నిమిత్తము ప్రభుత్వ ఏర్పాటులకుతోడ్పడుగా మిరియాలగూడెము స్థానికములోని సర్వే నెం. 1, 2, 3, 6, 7, 8 లలో ఉండబడిన భూమి ఇండ్ల నిమిత్తము ఇవ్వబడలేదు.

---

### పోస్టాఫీసులో కమ్యూనిస్టు దొంగ ప్రయత్నం

మధాపురం, ఫిబ్రవరి 15

స్థానిక పోస్టాఫీసులో 11 ఫిబ్రవరి సోమవారము రాత్రి మూడోపోస్టు మాస్టరు కమ్యూనిస్టుపార్టీకి సంబంధించిన వారలలో ఒకరగు శ్రీ గట్టు కామచంద్రము అనేవ్యక్తి పోస్టు మాస్టరుతీసి సమయమున చూచుకుని పోస్టుముద్రల డబ్బాను దొంగ చేయ ప్రయత్నించెనని తెలుస్తున్నది- దర్వుడు విని ఇంట్లోవున్న స్త్రీలు గోలచేసిరట- పోస్టుముద్రల డబ్బాను అతడు ఇంటిముందర పారవేసి పరుగెత్తుకొనిపోయినాడు- ఇంతలో చుట్టుప్రక్కల ప్రజలు పోస్టుమాస్టరు చేరి చూడగా పోస్టుపాయును దొంగిలి పడి- కాని చిరుంటే ఇంజక్షనుసామాను డబ్బా తన స్వంతముది 25 రూపాయల విలువగలవి పోయినట్టు తెలిసినది- పోలీసు అధికారులకు తెలపనైనది- నరస్థాడు వారిలోవున్నాడు- ఆచూకీ తీయుచున్నారు.

---

### పాఠశాల భవన శంకుస్థాపన

ఏడుల, ఫిబ్రవరి 25

శ్రీ కె- జనార్దన రెడ్డిగారు యీనెల 10వ తేదీన జరుగబోయే ధ్వజారోహణ సభ్య స్థానిక పాఠశాల భవనమునకు శంకుస్థాపన గావించిరి- శ్రీ జనార్దన రెడ్డిగారు ఉపన్యాసమందు భవన నిర్మాణ కార్యక్రమమును విద్యార్థుల విద్యాభివృద్ధిని తల్లిదండ్రులు ఉత్సాహముతో తమ శ్రద్ధ వహించి నిర్వహించవలయునని- ఎన్నికలసందర్భములో కాంగ్రెసును విజయపరచుట చేయగలరని కార్యకర్తలకు ప్రజలకు ఆయన విజ్ఞప్తి చేసిరి- ఈ సమావేశమందు శ్రీ కె. రామచంద్రారెడ్డితాలూకాకాంగ్రెసు అధ్యక్షుడు, శ్రీ వి- నారాయణరావు, శ్రీ వి- రామలు ఉపాధ్యాయుడు ఉపన్యసించిరి.

---

### విద్వత్కవి సమ్మేళనము

చేమలవాడ, ఫిబ్రవరి 15

కరీంనగర్ జిల్లా చేమలవాడ క్షేత్రములో శ్రీ రాజరాజేశ్వర స్వామి వారి కల్యాణ మండపమందు విద్వత్కవి సమ్మేళనము గత ఆదివారం 10 వ తేదీ రాత్రి) జరిగినది ఈవిద్వత్కవి మహాసభకవివర్య వాణి పత్రికా సంపాదకులు, శ్రీ చిలుకమర్తి అప్పన్న శాస్త్రిగారధ్యక్షత వహించారు- తొలుత శ్రీ దేవస్థాన సంస్కృత పాఠశాల వేదాధ్యాపకులగు శ్రీ పొందూరు రంగాచార్య ఘనాపాఠిగారు వేద పఠనము గావించిరి అనంతరము శ్రీ శ్యాగశాల సంగీత కళాశాలా విద్యార్థులు దైవ సంకీర్తనము చేసిరి. పిమ్మట శ్రీ మామిడి సాంబయ్య పద్యాలు చంద్రమౌళి శాస్త్రి కిరీటి విశ్వనాథ శాస్త్రి నారాయణం రాజనరసింహ శాస్త్రిగార్లు కవితా గానము చేసిరి. శ్రీ పంగా విశ్వనాథశాస్త్రి వేదాంతం సుబ్రహ్మణ్య అవధానులు లంకా గోపాల కృష్ణయ్యగార్లు శ్రీరామ బాణ్ డిపోయజమానులగు శ్రీ పత్తా శంకరయ్య శెట్టిగా రొనర్చిన శాస్త్రీయ సమస్యా పూరణ చేయుటను గురించియు, శివ తత్వము నను గూర్చియు ఉపన్యసించిరి శ్రీ శంకరయ్య శెట్టిగారు విద్వాంసులను, కవి పండితులను మందన కాంబూల బహుమతులతో సత్కరించిరి

### కమ్యూనిస్టుల విఫలయత్నం

మానుకోట, ఫిబ్రవరి 15

మానుకోట తాలూకా దోర్నకల్ నియోజక వర్గములోని కొత్తూరు గ్రామములో ఎన్నికల ప్రచార సందర్భమున 10 వ తేదీ రాత్రి) కాంగ్రెస్ బహిరంగసభ జరుగుతుండగా స్థానిక కమ్యూనిస్టులు కొంతమందిని పోగు చేసుకొని పార్టీ నినాదములు చేయుచు సభా స్థలమును సమీపించి సభను చెదరగొట్టగలయని చాలా ప్రయత్నించారు- సభలో సుమారు 2000 మంది గలరు-

కాని సభకు వచ్చిన జనసమూహం క్రమశిక్షణతో కూర్చొని కమ్యూనిస్టుల ప్రయత్నాలను ఎట్టి పాలు చేశారు-

శ్రీ సత్యనారాయణ, టి. చల్లయ్యగార్లు కాంగ్రెస్ అభ్యర్థిని గెలిపించవలసినదిగా కోరారు- ఉపన్యాసానంతరము హరిజన విజయం బుర్రకథ చెప్పబడినది-

---

### వానపి గ్రంథాలయం

వరంగల్, ఫిబ్రవరి 15

గతవారం వరంగల్లు వర్తకసంఘపు ఆచార్య చందా కాంతయ్యగారి అధ్యక్షతన సమావేశమై వరంగల్లు "వానపి గ్రంథాలయమునకు" ఈక్రింది కార్యవర్గమును విశ్రమీయముగా ఎన్నుకొనిరి.

అధ్యక్షులు: కొప్పుల ప్రభాకరం, ఉపాధ్యక్షులు: వేములపెంకట నారాయణ, కార్యదర్శి: యం-సోమదేవ్, సహాయ కార్యదర్శి: సోమల జ్వాలా సర్వింగారావు, కోశాధికారి: భూపతి రత్నం ఇంకా అనేకు సభ్యులు

[స్వ-వి]

---

### ప్రాథమిక పాఠశాల ప్రారంభోత్సవము

మంథెన, ఫిబ్రవరి 15

ఇర్లాపుర గ్రామములో సాంఘిక సేవా శాఖ పక్షమున నిర్మించబడిన ప్రాథమిక పాఠశాల భవన ప్రారంభోత్సవము శ్రీమతి వి. వి. ఆర్. విఠలేశ్వరారావే 11 వ తేదీన జరుపబడినది. భవన నిర్మాణ సందర్భములో శ్రీయుతులు సి. ఎస్. వెంకటేశం, జిల్లా సోషల్ వెల్ఫేర్ అధికారి, సూరుల్లా హుసేని, ఆర్గనైజరు మరియు పి. శాలయ్య, సమాజ్ సేవాకార్యకర్త జరిగిన నిర్విరామ కృషి ప్రశంసలందు కొనిరి

భవన నిర్మాణమునకు కావలసిన అన్నిస్థాన రేకులు, కట్టె సామగ్రి పాంఘిర సేవా శాఖ మరియు అటవీ శాఖలచే సమకూర్చబడినవి

ఈ సందర్భమున జరిగిన సమావేశములో స్థానికప్రముఖులనుమరియు అధికారులను పాల్గొనిరి. శ్రీయుతులు బి- ఆర్- అప్పారావు, వకీలు, ఎం- రాజేశ్వరరావు, మునిసిపాలిటీ అధ్యక్షులు మరియు శాలబల్లయ్య, నాజరుగారలు అంటరాని తనమువలన కలుగు అనర్థములపై ప్రసంగించిరి- శ్రీ రఘుయ్యగారిచే విరాళముగ నానగబడిన వస్త్రములు పేద హరిజనులకు పంచబడెను- శ్రీ వి- పి- ఆర్- విఠల్, జిల్లా కలెక్టరు మరియు ఇతర జిల్లా అధికారులు గూడ సమావేశములో పాల్గొనిరి-

సాధారణమందు ఈ శాఖ పక్షమున నిర్వహింపబడుచున్న పాఠశాల, కలెక్టర్‌గారి ప్రశంసలందుకొనినదని తెలియచున్నది-

(స్వ- వి-)

---

### ప్రమాణ పత్ర వితరణోత్సవము

కాటూరు, ఫిబ్రవరి 15

కాటూరు బోర్డు హైస్కూలులో హెడ్ మాస్టరు శ్రీ నీలంరాజు రామేశ్వరరావుగారి అధ్యక్షతను హిందీ పరీక్షలకు సమావేశ 12 వ తేదీన జరిగినది. మధ్యాంధ్ర మండల హిందీ అర్గనైజరు శ్రీ కోటగాద్రాచార్యులు విజయవాడ హిందీప్రచారక విద్యాలయ అధ్యాపకులు శ్రీ వేమూరి రాధాకృష్ణమూర్తిగార్లు హిందీ అవశ్యకతను గురించియు, ప్రభుత్వము వారు చేయు హిందీ సహాయమును గురించియునుపన్యసించిరి- హిందీ పండితులు శ్రీ కోలాహలం సత్యనారాయణరాజు శ్రీమతి సూర్యదేవర అన్నపూర్ణమ్మగార్లు స్థానిక హిందీ ప్రచారమును వివరించుచూ మాట్లాడిరి శ్రీ కోటగాద్రాచార్యులుగారు హిందీ పరీక్షలలోనుత్తీర్ణులైన వారికి యోగ్యతా పత్రములను పంచిరి శ్రీ రాధాకృష్ణమూర్తిగారు బహుమతులను పంచిరి సభవారు కాటూరులో హిందీ పరీక్షా మండలిని స్థాపించుటకు తీర్మానించిరి గ్రూప్ ఫోటో తదుపరి సభ అల్పాహార విందు జరిగినది

## తెలుగు వార్తలు

### సికింద్రాబాదు పార్సిల్ ఆఫీసు ఇబ్బందులు

సికింద్రాబాదు పార్సిల్ ఆఫీసులో 7-2 57 తేదీన ఒకపుస్తకముల పార్సిల్ [టు-పే] రసీదును తీసికొనుటకు జరిగిన ఇబ్బందిని పట్టమును గురించి వ్రాయుచున్నారు:

పార్సిల్ కొరకు ఫారమునుతీసికొని పూర్తి చేసి ఇవ్వవలెను- ఫారములను దయచేసికొనవలసినదిగా పూర్తి చేసినను అంగీకరించరు- అచ్చట కనిపెట్టుకొని యున్న ప్రయివేటుపూర్తి చేయవలెను- వారికి రెండుఅణాలుఇచ్చి తీరవలెను.

ఇక పార్సిలును మేమే కూర్చం చేయించు కొనవలసివచ్చినది- వారి వద్దకు వెళ్ళి శేకరుకు- ఆయనరైల్వే ఉద్యోగియే- తూకంచేసినందుకు ఒక అణాను ముందుగాన చేతిలో పెట్టవలెను- తూకం చేయించిన పిమ్మట రశీదును వ్రాయించుట జరిగినది- ఇంకజేసి పార్సెలుమీద రామలింగశాస్త్రిగారనియుండ రశీదులో రాము లింగం అని వ్రాసిని- వారి పొండిత్యము అ విధముగా ఉన్నది- దాని మీద నెంబరు మేమే చేయించవలెనట. రశీదును వ్రాసిఇచ్చినవారు నెంబరు చేయించుకొనుమని చెప్పగా వారి వద్దకు పోవలసివచ్చినది- ఆ నెంబరు చేయువారు సామాన్యముగదొరకరు- వారికి అర్ఘ్యపాద్యములిచ్చి తీసికొనవలెను- ఏమి ఇస్తారో ఇవ్వండని అయన అడిగినాడు ఏమి ఇవ్వవలెనగా అంతా పావలా అర్థాణ్ణిచ్చే మామూలు ఉన్నదట- ఇవ్వనిచో తీరదని చెప్పెకరు- వారికి 0 2.0 ను ఇవ్వవలెనులో పార్సిలు కథపూర్తి అయినది- పార్సిలు పోయేర్లది- దాని [టు-పే] భాగ్య 1-4 0 దానికి కలిగినక్రమము 1 గంట పైబడ్డ 5 అణాలు- తదితరముగా ఉన్నది పార్సిలు కథ- ఈ పద్ధతి స్టేషన్ పైఅధికారి మొదలు అందరికిని ఓపెన్ సీక్రెట్ అన్న మాటే.

దీనినుట్టి పేదవారికిపార్సిల్ చేసుకొనయోగంలేదని, ఎంత చదివినా తిన్న పార్సిల్ ఆఫీసువద్ద రైల్వేవారి అధికారమునకు పాత్రమై కూర్చుండు వారి చెడుటపుంకులోను జారవలసినదే నని స్పష్టమైనది- ఇక లంచగొండితనము ఎటుల పోవునో ఎవరు పోగొట్టెదరో తెలియకున్నది- ఏమియు ఇవ్వనిచో పార్సిలేపోదు- లేనిచో 10 లేక 15 రూపాయలు ఖర్చుచేసికొని వ్యవహారమునకైనా దిగవలెను- ప్రసంగము ఈ విధముగా మారియున్నదని తెలియగలందులకుమనవి చేయుచున్నాను.

36/2 విద్యానగరం పి. శంకరశర్మ హైదరాబాదు-7.

---

వెంకటేశ్వర విశ్వవిద్యాలయం అకడమిక్ కౌన్సిల్ సభ్యులుగా డా॥ ఎ- వి- సుబ్బారావు, డా॥ జె. భీమసేనాచార్, డా॥ కె. రంగారావు, డా॥ ఎం-వి రామశర్మ (యూనివర్సిటీ కాలేజి) గార్లను కోఆప్టు చేసుకొన్నారు.

### పండిత శ్రీ ఆదిరాజు వీరభద్రరావుగారికి సన్మానం

హైదరాబాదు, ఫిబ్రవరి 15

గత ఆదివారం (10 2-1957 నాడు శ్రీ అక్కిరాజుపల్లి జానకి రామారావుగారు, తమ అకాల్యమిత్రులు, తెలంగాణ చరిత్రలో సారస్వత క్షేత్రములందు ఘనకృషి చేయుచున్న శ్రీ ఆదిరాజు వీరభద్రరావుగారికి, నాంపల్లిలో తమ స్వగృహమందు విందు నిచ్చి కొండిపల్లెరమణను, ఖద్దరు శాలువను బహూకరించారు- ఈ విందులో అనేకమంది కవయితలు, సారస్వత ప్రియులు కూడ పాల్గొని, తమ శుభాకాంక్షలు తెలిపారు-

---

### ముకర్రంజాహీరోడ్‌లో లారీ ప్రమాదం: ఒకని మృతి

హైదరాబాద్, ఫిబ్రవరి 15

నాంపల్లినుండి మోజంజాహీ మార్కెటుకుపోయే రోడ్‌మీద నిన్న ఘోరమయిన లారీ ప్రమాదంలో హఫీజ్ అను యువకుడుమృతినిపోయాడు ఈ దుర్ఘటనకి కారణమైన లారీ డ్రయివరు పారిపోయాడు పోలీసులు దర్యాప్తు చేస్తున్నారు-

(ఎ- ఎస్- ఎస్-)

---

### కొత్తగూడెంలో 1957

మార్చి 11 నుండి 17 వరకూ, యెల్లందులో మార్చి 22 నుండి 26 వరకు ఆరోగ్యవారోత్సవం జరుగుతుంది ఆ సందర్భంలో జాతీయ నిర్మాణ కార్యక్రమాలను నిర్వహించు అన్ని శాఖల స్టాళ్ళతో కూడుకున్న ఒక ప్రదర్శనం కూడా ఏర్పాటు చేయబడుతుంది.


## సెంట్రల్ రైల్వే

రైల్వే డాక్యుమెంట్ల అదృశ్యము

ఈ క్రింద చూపబడిన డాక్యుమెంట్లు స్టేషనులనుండి పోయినట్లు తెలియవచ్చినది కావున అట్టివాటిని పొందినచో దేని ఉపయోగించకూడదని వారికి హెచ్చరిక:-

(1) ధులియా: సూచ్ ఫారిన్ ఇన్‌వాయిస్ "టాపో బుక్ నెం. 6335. రైల్వే రసీదు ధులియా ఫాయిల్ నెం. 6335/1.

(2) మన్‌మాడ్ ఫారిన్ స్పెషల్ టికెట్ బుక్ నెం. 1429 పూర్తి పుస్తకము-

## సెంట్రల్ రైల్వే

రైళ్లలో రెండవ, మూడవ తరగతి సీట్ల రిజర్వేషన్.

ఈ జిల్లాలో మూడవ పేజి, ఒకటవ కాలములో రైళ్లలో రెండు, మూడు తరగతుల సీట్లకు అడ్వాన్సు రిజర్వేషన్ విషయమై తెలుపబడిన వార్తకల సందర్భములో విశదీకరించుట ఏమనగా అందులో తెలిపిన నియమిత కాలములో నవరణ అట్టిరిజర్వేషనులు అనుమతి గల రైళ్లకు మాత్రమే వర్తించును కాని మిగతా అన్ని రైళ్లకు వర్తించదు

మదిన దర్‌బార్ అగర్ బత్తి

రిజిస్టర్డ్

అన్నిరకము బత్తీలకంటే శ్రేష్ఠమైనవి

! నేడు సా॥ 2-30 గం॥ నుండి బ్రహ్మాండమైన విడుదల.

భారతాధ్యక్షులచే బహుమతి పొందిన ఉత్తమ తమిళ చిత్రము.

" ఇలవేల్పు " " మనోహర " చిత్రముల దర్శకుడు శ్రీ ఎల్. వి. ప్రసాద్ గారు ఈ మహత్తర తమిళ చిత్రమును సమర్పించుచున్నారు.

" మంగయార్ తిలకం " (తమిళము)

( తెలుగులో చెప్పబడును ) " మా వదిన "

కా॥ పద్మిని, ఎమ్. ఎన్. రాజమ్, తంగవేలు, సారంగపాణి, శివాజి గణేశన్.

సంగీతము దక్షిణామూర్తి. దర్శకత్వం: ఎల్. వి. ప్రసాద్.

చిత్రా టాకీస్ సికింద్రాబాద్.

నేడు 3 ఆటలు సా॥ 2-30, 6-0, 9-30 గం॥

(Cima) పూర్ణా విడుదల.

నేటి రాత్రి నేటి రాత్రి

సినిమా ప్రేక్షకులు, పత్రికలు, అద్భుతముగా పొగడుచున్న మహత్తర తెలుగు చిత్రం.

మీ హృదయముల కరగించు ఉత్తమ కథానిక

మోడరన్ థియేటర్స్ సమర్పించు

" రాణి రంగమ్మ "

కా॥ రాగం.- సావిత్రి, ఎమ్. ఎన్. రాజం, జెమినీగణేశ్, తంగవేలు, అంగముత్తు.

సంగీతం.- దక్షిణామూర్తి.

కమల్ టాకీస్ ప్యారడైజ్ మోహన్ చౌదరి

హైదరాబాద్. సికింద్రాబాద్. నిజామాబాద్. వరంగల్.

నేడు 3 ఆటలు: సా॥ 2-30, 6-0 మరియు 9-30 గం॥

2 వ వారము భారత్ - కరీంనగర్. చంద్రకాంత్ - రాయ్‌చూర్.

(Cima) పూర్ణా విడుదల.


Edited Printed Published by N. Narotham Reddy MA. at the Golkonda Publications